

MUNICIPIO DE ÉBANO, S.L.P.

TERCER TRIMESTRE 2018

INFORMACIÓN CONTABLE, FINANCIERA Y PRESUPUESTARIA

INFORMACIÓN CONTABLE

1. ESTADO DE SITUACIÓN FINANCIERA.
2. ESTADO DE ACTIVIDADES.
3. ESTADO DE VARIACIÓN EN LA HACIENDA PÚBLICA.
4. ESTADO DE CAMBIOS EN LA SITUACION FINANCIERA.
5. ESTADO DE FLUJOS DE EFECTIVO.
6. ESTADO ANALÍTICO DEL ACTIVO.
7. NOTAS A LOS ESTADOS FINANCIEROS.

INFORMACIÓN PRESUPUESTARIA

8. ESTADO ANALITICO DE INGRESOS, DESAGREGADO POR RUBRO Y TIPO CONFORME AL CLASF. POR RUBRO DE INGRESOS.
9. ESTADO ANALITICO DE INGRESOS, POR FUENTE DE FINANCIAMIENTO.
- ESTADO ANALITICO DEL EJERCICIO DEL PRESUPUESTO DE EGRESOS, EL QUE SE DERIVAN LAS SIG. CLASIF:
10. POR OBJETO DEL GASTO.
11. ECONOMICA.
12. ADMINISTRATIVA.
13. FUNCIONAL.

INFORMACIÓN DE DISCIPLINA FINANCIERA

14. ESTADO DE SITUACIÓN FINANCIERA DETALLADO - LDF
15. INFORME ANALITICO DE LA DEUDA Y OTROS PASIVOS - LDF
16. INFORME ANALITICO DE OBLIGACIONES DIFERENTES DE FINANCIAMIENTOS - LDF
17. BALANCE PRESUPUESTARIO - LDF
18. ESTADO ANALITICO DE INGRESOS DETALLADOS – LDF
- ESTADO ANALITICO DEL EJERCICIO DEL PRESUPUESTO DE EGRESOS DETALLADO-LDF, CONFORME A LO SIG:
19. CLASIFICACIÓN POR OBJETO DEL GASTO.
20. CLASIFICACIÓN ADMINISTRATIVA.
21. CLASIFICACION FUNCIONAL.
22. CLASIFICACIÓN DE SERVICIOS PERSONALES POR CATEGORÍA.

OTROS

23. INFORMACIÓN DE OBLIGACIONES PAGADAS O GARANTIZADAS CON FONDOS FEDERALES.
24. REPORTE DEL EJERCICIO Y DESTINO DEL GASTO FEDERALIZADO Y REINTEGROS.
25. REPORTE DE LAS EROGACIONES ADICIONALES A LAS APROBADAS EN EL PRESUPUESTO DE EGRESOS, CON CARGO A LOS INGRESOS EXCEDENTES DERIVADOS DE INGRESOS DE LIBRE DISPOSICIÓN QUE, EN SU CASO, RESULTEN DE LOS INGRESOS AUTORIZADOS EN LA LEY DE INGRESOS.
26. REPORTE SOBRE EL MONTÓ TOTAL EROGADO DURANTE EL PERIODO CORRESPONDIENTE A CONTRATOS PLURIANUALES DE OBRAS PÚBLICAS, ADQUISICIONES Y ARRENDAMIENTOS O SERVICIOS.
27. INFORMACIÓN DETALLADA DE CADA FINANCIAMIENTO U OBLIGACIÓN CONTRAÍDA EN EL PERIODO.

Información

Contable



MUNICIPIO DE SAN LUIS POTOSÍ, S. L. MUNICIPAL
 Estado de Situación Financiera

Usu: contlar28
 Rep: rptEstadoSituaciónFinanciera

Fecha y hora de Impresión 05/oct/2018 10:30 a.m.

	2018	2018	
ACTIVO		PASIVO	
ACTIVO CIRCULANTE		PASIVO CIRCULANTE	
EFFECTIVO Y EQUIVALENTES	\$12,141,648.76	CUENTAS POR PAGAR A CORTO PLAZO	\$7,007,197.56
DERECHOS A RECIBIR EFECTIVO O EQUIVALENTES	\$11,736,326.87	OTROS PASIVOS A CORTO PLAZO	\$7,000,719.26
Total de Activos Circulantes	\$12,141,648.76	Total de Pasivos Circulantes	\$7,007,197.56
ACTIVO NO CIRCULANTE	\$17,283,877.73	PASIVO NO CIRCULANTE	\$10,651,668.19
BIENES INMUEBLES, INFRAESTRUCTURA Y CONSTRUCCIONES	\$3,406,404.44	CUENTAS POR PAGAR A LARGO PLAZO	\$0.00
BIENES MUEBLES	\$10,936,891.17	PASIVOS DIFERIDOS A LARGO PLAZO	\$10,651,668.19
ACTIVOS INTANGIBLES	\$454,132.40	FONDOS Y BIENES DE TERCEROS EN GARANTÍA Y/O FIANZAS	\$0.00
DEPRECIACIÓN, DETERIORO Y AMORTIZACIÓN ACUMULADA	-\$1,375,529.49	Total de Pasivos No Circulantes	\$10,651,668.19
ACTIVOS DIFERIDOS	\$3,861,979.21	Total de Pasivos	\$17,658,865.75
Total de Activos No Circulantes	\$17,283,877.73	HACIENDA PÚBLICA/ PATRIMONIO	
Total de Activos	\$29,425,526.49	HACIENDA PÚBLICA/PATRIMONIO CONTRIBUIDO	\$1,229,331.68
		ACTUALIZACIÓN DE LA HACIENDA PÚBLICA/PATRIMONIO	\$1,229,331.68
		HACIENDA PÚBLICA/PATRIMONIO GENERADO	\$19,132,698.14
		RESULTADOS DEL EJERCICIO (AHORRO/ DESAHORRO);	\$17,462,795.42
		EXCESO O INSUFICIENCIA EN LA ACTUALIZACIÓN DE LA HACIENDA PÚBLICA/PATRIMONIO	\$0.00
		Total Hacienda Pública/Patrimonio	\$11,766,660.74
		Total de Pasivo y Hacienda Pública/Patrimonio	\$29,425,526.49

"Bajo protesta de decir verdad declaramos que los Estados Financieros y sus notas, son razonablemente correctos y son responsabilidad del emisor".

[Signature]
 LIC. BEATRIZ EUGENIA SALAS GUZMAN
 TESORERA MUNICIPAL

[Signature]
 LIC. ANA ESTHELA VARGAS RAMOS
 SINDICO MUNICIPAL

[Signature]
 ING. CRISPIN ORDAZ TRUJILLO
 PRESIDENTE MUNICIPAL

[Signature]
 CP. ROSA MARIA FLORES LOREDO
 CONTRALOR INTERNO



MUNICIPIO DE ÉBANO, S. L. P.
SAN LUIS POTOS MUNICIPAL

Estado de Actividades

Del 01/ene/2018 al 30/sep/2018

Usu: contar28
Rep: rptEstadoActividades

Fecha y hora de Impresión 05/oct/2018 10:39 a.m.

	2018	2017
INGRESOS Y OTROS BENEFICIOS		
INGRESOS DE GESTIÓN	\$6,445,148.98	\$0.00
IMPUESTOS	\$3,099,091.00	\$0.00
IMPUESTOS SOBRE EL PATRIMONIO	\$3,099,091.00	\$0.00
DERECHOS	\$3,171,495.88	\$0.00
PRODUCTOS DE TIPO CORRIENTE *	\$78,435.76	\$0.00
APROVECHAMIENTOS DE TIPO CORRIENTE	\$96,126.34	\$0.00
PARTICIPACIONES, APORTACIONES, TRANSFERENCIAS, ASIGNACIONES, SUBSIDIOS \	\$107,892,999.97	\$0.00
PARTICIPACIONES Y APORTACIONES	\$107,892,999.97	\$0.00
PARTICIPACIONES	\$50,623,133.90	\$0.00
APORTACIONES	\$47,353,574.00	\$0.00
CONVENIOS	\$2,175,324.00	\$0.00
INCENTIVOS DERIVADOS DE LA COLABORACIÓN FISCAL	\$7,740,968.07	\$0.00
OTROS INGRESOS Y BENEFICIOS	\$0.00	\$0.00
Total de Ingresos y Otros Beneficios	\$114,338,148.95	\$0.00
GASTOS Y OTRAS PÉRDIDAS		
GASTOS DE FUNCIONAMIENTO	\$49,566,418.99	\$0.00
SERVICIOS PERSONALES	\$34,601,318.47	\$0.00
MATERIALES Y SUMINISTROS	\$4,126,107.47	\$0.00
SERVICIOS GENERALES	\$10,838,993.05	\$0.00
TRANSFERENCIAS, ASIGNACIONES, SUBSIDIOS Y OTRAS AYUDAS	\$11,830,482.17	\$0.00
AYUDAS SOCIALES	\$8,296,214.38	\$0.00
PENSIONES Y JUBILACIONES	\$3,534,267.79	\$0.00
PARTICIPACIONES Y APORTACIONES	\$799,500.02	\$0.00
CONVENIOS	\$799,500.02	\$0.00
INTERESES, COMISIONES Y OTROS GASTOS DE LA DEUDA PÚBLICA	\$336,918.47	\$0.00
INTERESES DE LA DEUDA PÚBLICA	\$336,918.47	\$0.00
OTROS GASTOS Y PÉRDIDAS EXTRAORDINARIAS	\$0.00	\$0.00
Inversión Pública	\$34,342,033.88	\$0.00
Inversión Pública no Capitalizable	\$34,342,033.88	\$0.00
Total de Gastos y otras Pérdidas	\$96,875,353.53	\$0.00
Resultado del Ejercicio (Ahorro/Desahorro)	\$17,462,795.42	\$0.00

"Bajo protesta de decir verdad declaramos que los Estados Financieros y sus notas, son razonablemente correctos y son responsabilidad del emisor".

C.P. BEATRIZ EUGENIA SALAS GUZMAN
TESORERA MUNICIPAL



ING. CRISPIN ORDAZ TRUJILLO
PRESIDENTE MUNICIPAL

LIC. ANA ESTHELA VARGAS RAMOS
SINDICO MUNICIPAL

CP. ROSA MARIA FLORES LOREDO
CONTRALOR INTERNO



MUNICIPIO DE ÉBANO, S.L.P.
SAN LUIS POTOS MUNICIPAL
 Estado de Variaciones en la Hacienda Pública
 Del 01/ene/2018 Al 30/sep/2018

Usr: contar28
 Rep: rptEstadoVariacionHacienda

Fecha y hora de Impresión | 05/oct/2018 | 11:57 a.m.

Concepto	Hacienda Pública/ Patrimonio Generado			Ajustes por Cambios de Valor	Total*
	Hacienda Pública/ Patrimonio Contribuido	De Ejercicios Anteriores	Del Ejercicio		
HACIENDA PÚBLICA/PATRIMONIO CONTRIBUIDO NETO 2017	\$1,229,331.68	\$0.00	\$0.00	\$0.00	\$1,229,331.68
APORTACIONES	\$0.00	\$0.00	\$0.00	\$0.00	\$0.00
DONACIONES DE CAPITAL	\$0.00	\$0.00	\$0.00	\$0.00	\$0.00
ACTUALIZACIÓN DE LA HACIENDA PÚBLICA/PATRIMONIO	\$1,229,331.68	\$0.00	\$0.00	\$0.00	\$1,229,331.68
HACIENDA PÚBLICA /PATRIMONIO GENERADO NETO 2017	\$0.00	\$0.00	\$0.00	\$0.00	\$0.00
RESULTADOS DEL EJERCICIO (AHORRO/ DESAHORRO)	\$0.00	\$0.00	\$0.00	\$0.00	\$0.00
RESULTADOS DE EJERCICIOS ANTERIORES	\$0.00	\$0.00	\$0.00	\$0.00	\$0.00
REVALÚOS	\$0.00	\$0.00	\$0.00	\$0.00	\$0.00
RESERVAS	\$0.00	\$0.00	\$0.00	\$0.00	\$0.00
RECTIFICACIONES DE RESULTADOS DE EJERCICIOS ANTERIORES	\$0.00	\$0.00	\$0.00	\$0.00	\$0.00
EXCESO O INSUFICIENCIA EN LA ACTUALIZACIÓN DE LA HACIENDA PÚBLICA/	\$0.00	\$0.00	\$0.00	\$0.00	\$0.00
RESULTADO POR POSICIÓN MONETARIA	\$0.00	\$0.00	\$0.00	\$0.00	\$0.00
RESULTADO POR TENENCIA DE ACTIVOS NO MONETARIOS	\$0.00	\$0.00	\$0.00	\$0.00	\$0.00
HACIENDA PÚBLICA / PATRIMONIO NETO FINAL 2017	\$1,229,331.68	\$0.00	\$0.00	\$0.00	\$1,229,331.68
CAMBIOS EN LA HACIENDA PÚBLICA/PATRIMONIO CONTRIBUIDO NETO 2018	\$0.00	\$0.00	\$0.00	\$0.00	\$0.00
APORTACIONES	\$0.00	\$0.00	\$0.00	\$0.00	\$0.00
DONACIONES DE CAPITAL	\$0.00	\$0.00	\$0.00	\$0.00	\$0.00
ACTUALIZACIÓN DE LA HACIENDA PÚBLICA/PATRIMONIO	\$0.00	\$0.00	\$0.00	\$0.00	\$0.00
VARIACIONES DE LA HACIENDA PÚBLICA / PATRIMONIO GENERADO NETO 201	\$0.00	\$0.00	\$17,462,795.42	\$0.00	\$17,462,795.42
RESULTADOS DEL EJERCICIO (AHORRO/ DESAHORRO)	\$0.00	\$0.00	\$17,462,795.42	\$0.00	\$17,462,795.42
RESULTADOS DE EJERCICIOS ANTERIORES	\$0.00	\$0.00	\$0.00	\$0.00	\$0.00
REVALÚOS	\$0.00	\$0.00	\$0.00	\$0.00	\$0.00
RESERVAS	\$0.00	\$0.00	\$0.00	\$0.00	\$0.00
RECTIFICACIONES DE RESULTADOS DE EJERCICIOS ANTERIORES	\$0.00	\$0.00	\$0.00	\$0.00	\$0.00
CAMBIOS EN EL EXCESO O INSUFICIENCIA EN LA ACTUALIZACIÓN DE LA HAC	\$0.00	\$0.00	\$0.00	\$0.00	\$0.00
RESULTADO POR POSICIÓN MONETARIA	\$0.00	\$0.00	\$0.00	\$0.00	\$0.00



MUNICIPIO DE ÉBANO, S.L.P.
SAN LUIS POTOS MUNICIPAL
 Estado de Variaciones en la Hacienda Pública
 Del 01/ene/2018 Al 30/sep/2018

Usr: contar28
 Rep: rptEstadoVariacionHacienda

Fecha y hora de Impresión 05/oct/2018 11:57 a.m.

Concepto	Hacienda Pública/ Patrimonio Generado		Ajustes por Cambios de Valor	Total*
	Hacienda Pública/ Patrimonio Contribuido	De Ejercicios Anteriores		
RESULTADO POR TENENCIA DE ACTIVOS NO MONETARIOS	\$0.00	\$0.00	\$0.00	\$0.00
HACIENDA PÚBLICA / PATRIMONIO NETO FINAL 2018	\$1,229,331.68	\$0.00	\$17,462,795.42	\$18,692,127.10

"Bajo protesta de decir verdad declaramos que los Estados Financieros y sus notas, son razonablemente correctos y son responsabilidad del emisor".

[Signature]

C.P. BEATRIZ EUGENIA SALAS GUZMAN
 TESORERA MUNICIPAL



[Signature]

ING. CRISPIN ORDAZ TRUJILLO
 PRESIDENTE MUNICIPAL

[Signature]

LIC. ANA ESTHELA VARGAS RAMOS
 SINDICO MUNICIPAL

[Signature]

CP. ROSA MARÍA FLORES LOREDO
 CONTRALOR INTERNO

	<u>Origen*</u>	<u>Aplicación*</u>
ACTIVO		\$3,350,659.09
<u>ACTIVO CIRCULANTE</u>		<u>\$2,953,586.57</u>
EFECTIVO Y EQUIVALENTES		\$5,828,667.81
DERECHOS A RECIBIR EFECTIVO O EQUIVALENTES	\$2,875,081.24	
<u>ACTIVO NO CIRCULANTE</u>		<u>\$397,072.52</u>
BIENES INMUEBLES, INFRAESTRUCTURA Y CONSTRUCCIONES EN PROCESO	\$1,960,669.58	
BIENES MUEBLES		\$52,742.10
ACTIVOS INTANGIBLES		\$50,000.00
DEPRECIACIÓN, DETERIORO Y AMORTIZACIÓN ACUMULADA DE BIENES		
ACTIVOS DIFERIDOS		\$2,255,000.00
PASIVO		\$15,236,289.89
<u>PASIVO CIRCULANTE</u>		<u>\$7,571,103.41</u>
CUENTAS POR PAGAR A CORTO PLAZO		\$3,353,013.85
OTROS PASIVOS A CORTO PLAZO		\$4,218,089.56
<u>PASIVO NO CIRCULANTE</u>		<u>\$7,665,186.48</u>
CUENTAS POR PAGAR A LARGO PLAZO		\$3,623,717.51
PASIVOS DIFERIDOS A LARGO PLAZO		\$4,005,468.97
FONDOS Y BIENES DE TERCEROS EN GARANTÍA Y/O ADMINISTRACIÓN A LARGO PLAZO		\$36,000.00
HACIENDA PÚBLICA/ PATRIMONIO	\$18,586,948.98	
<u>HACIENDA PÚBLICA/PATRIMONIO CONTRIBUIDO</u>		
ACTUALIZACIÓN DE LA HACIENDA PÚBLICA/PATRIMONIO		
<u>HACIENDA PÚBLICA /PATRIMONIO GENERADO</u>	<u>\$18,586,948.98</u>	
RESULTADOS DEL EJERCICIO (AHORRO/ DESAHORRO)	\$17,462,795.42	
<u>EXCESO O INSUFICIENCIA EN LA ACTUALIZACIÓN DE LA HACIENDA PÚBLICA/ PATRIMONIO</u>		

"Bajo protesta de decir verdad declaramos que los Estados Financieros y sus notas, son razonablemente correctos y son responsabilidad del emisor".

C.P. BEATRIZ EUGENIA SALAS GUZMAN
 TESORERA MUNICIPAL

LIC. ANA ESTHELA VARGAS RAMOS
 SINDICO MUNICIPAL



ING. CRISPIN ORDAZ TRUJILLO
 PRESIDENTE MUNICIPAL

CP. ROSA MARIA FLORES LOREDO
 CONTRALOR INTERNO



MUNICIPIO DE ÉBANO, S. L. P.
SAN LUIS POTOSÍ MUNICIPAL
Estado de Flujos de Efectivo
Del 01/ene/2018 Al 30/sep/2018

Usr: contar28
 Rep: rptEstadoFlujosEfectivo

Fecha y hora de Impresión | 05/oct/2018
 11:59 a.m.

Concepto	2018	2017
FLUJOS DE EFECTIVO DE LAS ACTIVIDADES DE OPERACIÓN		
ORIGEN	\$114,338,148.95	\$0.00
IMPUESTOS	\$3,099,091.00	\$0.00
DERECHOS	\$3,171,495.88	\$0.00
PRODUCTOS DE TIPO CORRIENTE	\$78,435.76	\$0.00
APROVECHAMIENTOS DE TIPO CORRIENTE	\$96,126.34	\$0.00
PARTICIPACIONES Y APORTACIONES	\$107,892,999.97	\$0.00
APLICACIÓN	\$67,872,003.77	\$0.00
SERVICIOS PERSONALES	\$34,591,879.47	\$0.00
MATERIALES Y SUMINISTROS	\$4,126,107.35	\$0.00
SERVICIOS GENERALES	\$10,759,193.05	\$0.00
AYUDAS SOCIALES	\$8,296,214.38	\$0.00
PENSIONES Y JUBILACIONES	\$3,534,267.79	\$0.00
CONVENIOS	\$799,500.02	\$0.00
OTRAS APLICACIONES DE OPERACIÓN	\$5,764,841.71	\$0.00
FLUJOS NETOS DE EFECTIVO POR ACTIVIDADES DE OPERACIÓN	\$46,466,145.18	\$0.00
FLUJOS DE EFECTIVO DE LAS ACTIVIDADES DE INVERSIÓN		
APLICACIÓN	\$32,079,184.32	\$0.00
BIENES MUEBLES	\$52,742.10	\$0.00
BIENES INMUEBLES, INFRAESTRUCTURA Y CONSTRUCCIONES EN PROCESO	\$31,976,442.22	\$0.00
OTRAS APLICACIONES DE INVERSIÓN	\$50,000.00	\$0.00
FLUJOS NETOS DE EFECTIVO POR ACTIVIDADES DE INVERSIÓN	-\$32,079,184.32	\$0.00
FLUJO DE EFECTIVO DE LAS ACTIVIDADES DE FINANCIAMIENTO		
APLICACIÓN	\$8,558,293.05	\$0.00
DEUDA PÚBLICA	\$8,558,293.05	\$0.00
FLUJOS NETOS DE EFECTIVO POR ACTIVIDADES DE FINANCIAMIENTO	-\$8,558,293.05	\$0.00
INCREMENTO/DISMINUCIÓN NETA EN EL EFECTIVO Y EQUIVALENTES AL EJERCICIO	\$5,828,667.81	\$0.00
EFECTIVO Y EQUIVALENTES AL EFECTIVO AL INICIO DEL EJERCICIO	\$5,907,659.06	\$0.00
EFECTIVO Y EQUIVALENTES AL EFECTIVO AL FINAL DEL EJERCICIO	\$11,736,326.87	\$0.00

"Bajo protesta de decir verdad declaramos que los Estados Financieros y sus notas, son razonablemente correctos y son responsabilidad del emisor".

C.P. BEATRIZ EUGENIA SALAS GUZMAN

TESORERA MUNICIPAL

LIC. ANA ESTHELA VARGAS RAMOS

SINDICO MUNICIPAL



MUNICIPIO MUNICIPAL
 ÉBANO, S.L.P.

ING. CRISPIN ORDAZ TRUJILLO

PRESIDENTE MUNICIPAL

CP. ROSA MARÍA FLORES LOREDO

CONTRALOR INTERNO



**MUNICIPIO DE ÉBANO, S. L. P.
SAN LUIS POTOS MUNICIPAL**

Estado Analítico del Activo
Del 01/ene/2018 al 30/sep/2018

Usr: contar28
Rep: rptEstadoAnalíticoDeActivosYPasivos_R

Fecha y hora de Impresión: 05/oct/2018 12:00 p.m.

Concepto	Saldo Inicial 1	Cargos del periodo 2	Abonos del periodo 3	Saldo Final 4(1+2-3)	Variación del Periodo (4-1)
ACTIVO	\$26,074,867.40	\$639,295,343.71	\$635,944,684.62	\$29,425,526.49	\$3,350,659.09
ACTIVO CIRCULANTE	\$9,188,062.19	\$604,556,517.35	\$601,602,930.78	\$12,141,648.76	\$2,953,586.57
EFFECTIVO Y EQUIVALENTES	\$5,907,659.06	\$486,416,919.07	\$480,588,251.26	\$11,736,326.87	\$5,828,667.81
DERECHOS A RECIBIR EFECTIVO O EQUIVALENTES	\$3,280,403.13	\$118,139,598.28	\$121,014,679.52	\$405,321.89	-\$2,875,081.24
ACTIVO NO CIRCULANTE	\$16,886,805.21	\$34,738,826.36	\$34,341,753.84	\$17,283,877.73	\$397,072.52
BIENES INMUEBLES, INFRAESTRUCTURA Y CONSTRUCCIONES EN PROCESO	\$5,367,074.02	\$32,381,084.26	\$34,341,753.84	\$3,406,404.44	-\$1,960,669.58
BIENES MUEBLES	\$10,884,149.07	\$52,742.10	\$0.00	\$10,936,891.17	\$52,742.10
ACTIVOS INTANGIBLES	\$404,132.40	\$50,000.00	\$0.00	\$454,132.40	\$50,000.00
DEPRECIACIÓN, DETERIORO Y AMORTIZACIÓN ACUMULADA DE BIENES	-\$1,375,529.49	\$0.00	\$0.00	-\$1,375,529.49	\$0.00
ACTIVOS DIFERIDOS	\$1,606,979.21	\$2,255,000.00	\$0.00	\$3,861,979.21	\$2,255,000.00

"Bajo protesta de decir verdad declaramos que los Estados Financieros y sus notas, son razonablemente correctos y son responsabilidad del emisor".

[Signature]

C.P. BEATRIZ EUGENIA SALAS GUZMAN
TESORERA MUNICIPAL

[Signature]

ING. CRISPIN ORDAZ TRUJILLO
PRESIDENTE MUNICIPAL

[Signature]

LIC. ANA ESTHELA VARGAS RAMOS

SINDICO MUNICIPAL

CP. ROSAMARIA FLORES LOREDO

CONTRALOR INTERNO



Notas a los Estados Financieros / Notas de Desglose
 Notas al Estado de Situación Financiera
 Activo
 Periodo al 30 de Septiembre del 2018

NOTAS DE DESGLOSE

Efectivo y Equivalentes

Fondos con Afectación Específica

Cuenta	Nombre de la cuenta	Tipo	Monto
111-01	Caja	Efectivo	0.00
1112-01	Bancos	Déposito a la vista	10,029,437.52
		Total	10,029,437.52

Inversiones financieras

Cuenta	Nombre de la cuenta	Tipo	Monto	Clasificación a corto y largo plazo			
				Menor a 90 días	Menor a 180 días	Menor o igual a 365 días	Mayor a 365 días
114-01	Inversiones temporales	MESA DE DINERO	1,701,000.00	x			
		Total	1,701,000.00				

Derechos a Recibir Efectivo y Equivalentes y Bienes o Servicios a Recibir

Ingresos por Recuperar a Corto Plazo

Cuenta	Nombre de la cuenta	Monto	Importe pendiente de cobro					Montos sujetos a algún tipo de juicio	
			2018	2017	2015	2014	2013	Tipo	Factibilidad de cobro
116-01	DEPÓSITOS DE FONDOS DE TE	5,889.36		5,889.36					100%
119-01	OTROS EFECTIVOS Y EQUIVALI	0.01	0.01						100%
1122-01	CUENTAS POR COBRAR A COR	159,050.77		-1,502,566.80	1,022,425.21		639,192.36		30%
1123-01	DEUDORES DIVERSOS POR CO	246,271.12	-231,948.08	139,730.22			338,488.98		40%
	Total	411,211.26	-231,948.07	-1,356,947.22	1,022,425.21		977,681.34		

Inversiones Financieras

Fideicomisos, Mandatos y Contratos Análogos

Cuenta	Nombre de la cuenta	Monto	Tipo	Características	Nombre del Fideicomiso	Objeto del Fideicomiso
				NO APLICA		
	Total:	0.00				

Inversiones Financieras (Fideicomisos)

Participaciones y Aportaciones de Capital

Cuenta	Nombre de la cuenta	Monto	Tipo	Ente público
				NO APLICA
	Total	0.00		

Bienes Muebles, Inmuebles e Intangibles

Bienes Muebles e Inmuebles

Cuenta	Nombre de la Cuenta	Monto de Depreciación	Acumulada	Procedimiento	Características
2631-0000-0	Depreciación acum. Mob.	45,125.70	-137,813.42	Linea recta	10% valor del bien /vida útil
2637-0000-0	Depreciación acum. Equi	22,571.31	-121,228.83	Linea recta	10% valor del bien /vida útil
12634-0000-0	Depreciación acum. Equi	39,150.00	-1,116,487.24	Linea recta	25% valor del bien /vida útil

Cuenta	Nombre de la Cuenta	Saldo Inicial del Ejercicio	Saldo Final del Ejercicio	Flujo	Criterio
	Activos Intangibles				
2541-5971-0	LICENCIAS	404,132.40	404,132.40		

Activos Diferidos

2790-0001-0	Otros Activos Diferidos	1,606,979.21	1,606,979.21		
-------------	-------------------------	--------------	--------------	--	--

Amortización Acumulada

Estimaciones y Deterioros

Texto y Formato Libre

Cuenta	la Determinación de las Observaciones
--------	---------------------------------------

NO APLICA

especificar otras)

Otros activos

Cuenta	Nombre de la cuenta	Monto	Características
279-01	SUBSIDIO AL EMPLEO	\$1,606,979.21	
Total:		1,606,979.21	

Antigüedad de saldos de las cuentas y documentos por cobrar

Cuenta	Nombre de la cuenta	Saldo al 30 de Abril del 2018	Antigüedad			Factibilidad de cobro
			Menor a 90 días	Menor a 180 días	Mayor a 365 días	
1122-01	CUENTAS POR COBRAR	246,271.12			246,271.12	
Total		246,271.12	0.00		246,271.12	

Notas al Estado de Situación Financiera

Pasivo

Antigüedad de saldos de las cuentas y documentos por pagar

Cuenta	Nombre de la cuenta	Saldo al 28 de febrero del 2018	Antigüedad			Factibilidad de pago
			Menor a 90 días	Menor a 180 días	Mayor a 365 días	
110-01	Remuneraciones por pagar	960,707.88			960,707.88	
111-5	Indemnizaciones y liquidaciones	35,000.00	0.00			180 días
111-1	Otras prestaciones	9,439.02				
2112	Proveedores por pagar	2,087,486.71	895,327.19		1,192,159.52	
2114	Transferencias	0.00	0.00			
2113	Contratistas por Obras P...	3,103,108.44	2,650,071.17			180 días
2117	Retenciones y Contribucio...	232,847.63			39,636.40	
2119	Otras cuentas por pagar e...	572,129.58	-260,793.38			832,922.96
2191	Otros pasivos a corto pla...	6,478.30	6,634,558.10			-6,628,079.80 180 días
2240	pasivos diferidos a largo p...	10,651,668.19				10,651,668.19
Total		17,658,865.75	9,217,047.12	0.00	527,673.67	8,516,228.86

Fondos y Bienes de Terceros en Administración y/o en Garantía

Cuenta	Nombre de la cuenta	Monto	Naturaleza	Características	Clasificación	
					Corto plazo	Largo plazo
116-01	DEPÓSITOS DE FONDOS	5,889.36	Municipal	Garantía		X
Total		5,889.36				

Pasivos diferidos y otros

Cuenta	Nombre de la cuenta	Tipo	Monto	Naturaleza	Características
2240	pasivos diferidos a largo p...	Deuda	\$ 10,651,668.19	Federal	Deuda pública , Impuestos
Total			10,651,668.19		

Notas al Estado de Actividades

Ingresos de Gestión

Cuenta	Nombre de la cuenta	Monto	Naturaleza	Características
4110	Impuestos	\$ 3,099,091.00		Estatal Impto. Predial
4140	Derechos	\$ 1,993,273.10		Municipal
144	Productos	\$ 1,256,658.54		Municipal
160	Aprovechamientos	\$ 96,126.34		Municipal
4211	Participaciones	\$ 50,623,133.90		Federal Participaciones Fed
4212	Aportaciones	\$ 47,353,574.00		Federal Ramo33
2123	Convenios	\$ 2,175,324.00		Federal
214	Incentivos	7,740,968.07		
Total		114,338,148.95		

Otros Ingresos y Beneficios

Cuenta	Nombre de la cuenta	Tipo	Naturaleza	Características
4310	INTERESES GANADOS P...	\$ -	Fed. Mpal	
Total		0.00		

Gastos y Otras Pérdidas

Gastos, transferencias, subsidios, otras ayudas, participaciones y aportaciones, otros gastos y pérdidas extraordinarias e ingresos y gastos extraordinarios

Cuenta	Nombre de la cuenta	Monto	% Gasto	Explicación
5110	SERVICIOS PERSONALES	\$ 34,601,318.47	35.72%	PLANTILLA DEL PERSONAL
5120	MATERIALES Y SUMINISTROS	\$ 4,126,107.47	4.26%	
5130	SERVICIOS GENERALES	\$ 10,838,993.05	11.19%	

240	TRANSFERENCIAS, ASIGNACIONES SUBSIDIOS	\$ 8,296,214.38	8.56%	AYUDAS SOCIALES
5250	PENSIONES	\$ 3,534,267.79	3.65%	
5330	CONVENIOS INTERESES,	\$ 799,500.02	0.83%	CONVENIOS
410	COMISIONES, GTOS. DEFIDA	\$ 336,918.47	0.35%	
6211	INVERSION PUB. NO CAPITALIZABLE	34,342,033.88		
	Total	96,875,353.53	64.55%	

**Notas al Estado de Variación en la Hacienda Pública
Modificaciones al Patrimonio Contribuido**

Cuenta	Nombre de la cuenta	Saldo Inicial	Saldo Final	Modificación	Tipo	Naturaleza
3100	HACIENDA PÚBLICA COM	1,229,331.68	1,229,331.68	0.00	ACTUALIZACIÓN	MPAL
	Total	1,229,331.68				

Modificaciones al Patrimonio Generado

Cuenta	Nombre de la cuenta	Saldo Inicial	Saldo Final	Modificación	Tipo	Naturaleza
200	HACIENDA PÚBLICA /PATRIMONIO GENERADO	1229331.68	18692127.1	17,462,795.42	ACTUALIZACIÓN HAC. PUB.	MUNICIPAL
	Total	1229331.68	18692127.1	17,462,795.42		

**Notas al Estado de Flujos de Efectivo
Efectivo y Equivalentes
Flujo de Efectivo**

Cuenta	Concepto	2018	2017
Efectivo en bancos - Tesorería			
112-01-100-C '0102129221	bbva ING. CR	-9,239.46	
112-02-001	BANSI 097278385 (REC.FE	0.79	
112-02-002	BANSI 097288330 FID.160	353,696.12	
1112-01-100-C '0110295086	Mpio Ebano, F	1,679,456.02	
1112-01-100-C '0110300330	Mpio Ebano, F	104,352.42	
112-01-200-C FISM 2018	CUENTA No. 0'	3,996,128.58	
112-01-200-C FFM 2018	CUENTA No.011	1,736,274.25	
112-01-200-C	HIDROCARBUROS 2018 C	737,815.27	
112-01-300-C	BBVA BANCOMER 01068	367,032.94	
112-03-001	BANORTE 0275598868 HA	55,008.65	
112-01-300-C	BBVA BANCOMER 011117	0.00	
112-01-200-C	FISM 0112136589 18	139,641.34	
112-01-200-C	FORTA 0112136554 18	5,333.64	
Efectivo en caja			
111-02	FONDO FIJO TESORERIA	20,000.00	
1111-01	CAJA GENERAL	0.00	
Inversiones Temporales (hasta 3 meses)			
1114-01	PENSIONES EN MONEDA N	1,701,000.00	
Fondos con afectación específica			
1119-01	ONDO DE AHORRO (SRIA. FIN/	0.01	
Depositos de Fondos de Terceros y otros			
11161-01-001	MA. LUISA DE LEON TORI	5,889.36	
	Total efectivo y equivalentes	10,892,389.91	

Detalle de las adquisiciones de bienes muebles e inmuebles realizadas durante el ejercicio 2017

Bienes Muebles

Número de la cuenta contable	Nombre de la cuenta contable	Fecha de adquisición	Descripción de la adquisición	Costo total del bien mueble adquirido	Uso o destino	Importe pagado en el ejercicio
1241	Mebles de oficina y estanter	16/02/2018	ENTERPISE ML30 GEN 9 INTEL XEON E3 V6 E3-1220 V6, 8 GB MEMORIA RAM HELWLETT PACKARD ENTERPISE, DISCO DURO HELWLETT PACKARD ENTERPISE 1 GB SERIAL ATA III, WINDOWS SEVER PARA EL SOSTENIMIENTO DEL INDETEC, RECIBIDA EN LOS TERMINOS DE LA FRACCION II DEL ARTICULO 19 DE LA LEY DE COORDINACION FISCAL. POR CAPACITACION SAACG.NET	\$36,603.10	PARA TESORERIA	\$36,603.10
1241	Mebles de oficina y estanter	19/02/2018	ENTERPISE ML30 GEN 9 INTEL XEON E3 V6 E3-1220 V6, 8 GB MEMORIA RAM HELWLETT PACKARD ENTERPISE, DISCO DURO HELWLETT PACKARD ENTERPISE 1 GB SERIAL ATA III, WINDOWS SEVER PARA EL SOSTENIMIENTO DEL INDETEC, RECIBIDA EN LOS TERMINOS DE LA FRACCION II DEL ARTICULO 19 DE LA LEY DE COORDINACION FISCAL. POR CAPACITACION SAACG.NET	\$50,000.00	PARA TESORERIA	\$50,000.00
1241	Mebles de oficina y estanter	15/03/2018	Teléfono celular marca SAMSUNG	\$6,859.00	Asesoría Jurídica	\$6,859.00

Bienes Inmuebles

Número de la cuenta contable	Nombre de la cuenta contable	Fecha de adquisición	Descripción del inmueble adquirido	Costo total del bien inmueble adquirido	Ubicación del bien	Importe pagado en el ejercicio
------------------------------	------------------------------	----------------------	------------------------------------	---	--------------------	--------------------------------

No aplica

Conciliación de los Flujos de Efectivo Netos de las Actividades de Operación y la cuenta de Ahorro/Desahorro antes de Rubros Extraordinarios

	2018	2017
Ahorro/Desahorro	0.00	1,270,256.56
Movimientos de partidas		
Depreciación	0.00	-1,375,529.49
Amortización	X	X
Incrementos	X	X
Incremento	(X)	(X)
Ganancia/pérdida	(X)	(X)
Incremento	(X)	(X)
en cuentas por cobrar		
Partidas extraordinarias	(X)	(X)

**Conciliación entre los Ingresos presupuestarios y contables
Correspondiente del 1 enero al 30 de septiembre del 2018
(Cifras en pesos)**

1. Ingresos Presupuestarios		\$114,338,148.95
2. Más Ingresos contables no		
Incremento por variación		
Disminución del exceso de		
Disminución del exceso de		
Otros Ingresos y beneficios		
Otros ingresos contables no		
3. Menos Ingresos presupuestarios no		\$ -
Productos de capital		
Aprovechamientos capital		
Ingresos derivados de		
Otros Ingresos presupuestarios no		0
4. Ingresos Contables (4 = 1 + 2 - 3)		\$114,338,148.95

**Conciliación entre los Egresos Presupuestarios y los Gastos Contables
Correspondiente del 1o de enero al 30 de septiembre del 2018.
(Cifras en pesos)**

1. Total de egresos (presupuestarios)		\$ 105,493,241
2. Menos egresos presupuestarios no contables		\$ 9,734,374
Mobiliario y equipo de administración	\$ 52,742.10	
Mobiliario y equipo educacional y recreativo		
Equipo e Instrumental médico y de laboratorio		
Vehículos y equipo de transporte		
Equipo de defensa y seguridad		
Maquinaria, otros equipos y herramientas		
Activos biológicos		
Bienes Inmuebles		
Activos Intangibles	\$ 50,000.00	
Obra pública en bienes propios		
Acciones y participaciones de capital		
Compra de títulos y valores		
Inversiones en fiducias, mandatos y otros análogos		

Provisiones para contingencias y otras erogaciones especiales		
Amortización de la deuda pública	\$	800,000.00
Adeudos de ejercicios fiscales anteriores (ADEFAS)	\$	7,758,293.04
Otros Egresos Presupuestales No	\$	1,073,339.11

3. Más gastos contables no presupuestales \$ 1,116,487

Estimaciones, depreciaciones, deterioros, obsolescencia y amortizaciones
Provisiones
Disminución de inventarios

Aumento por insuficiencia de estimaciones por pérdida o deterioro u obsolescencia
Aumento por insuficiencia de provisiones
Otros Gastos

Otros Gastos Contables No \$ 1,116,487.24

4. Total de Gasto Contable (4 = 1 - 2 + 3)

\$ 96,875,353.54

5) NOTAS DE MEMORIA (CUENTAS DE ORDEN)

Las cuentas de orden se utilizan para registrar movimientos de valores que no afecten o modifiquen el balance del ente contable, sin embargo, su incorporación en libros es necesaria con fines de recordatorio contable, de control y en general sobre los aspectos administrativos, o bien para consignar sus derechos o responsabilidades contingentes que puedan o no presentarse en el futuro.

Valores No aplica

Emisión de o No aplica

Valores y gara No aplica

Juicios

Núm. De Expediente	Tipo de procedimiento	Actor	Tribunal	Estatus
43/1998/M Y AC 44/1998/MY	LABORAL	JOSÉ DE JESÚS RODRÍGUEZ GONZÁLEZ Y OTROS	TRIBUNAL ESTATAL DE CONCILIACIÓN Y ARBITRAJE	PENDIENTE RESOLVER
257/2000/M	LABORAL	MARÍA CONCEPCIÓN HERNÁNDEZ SÁNCHEZ	TRIBUNAL ESTATAL DE CONCILIACIÓN Y ARBITRAJE	PENDIENTE RESOLVER
36/2001/M	LABORAL	JOSÉ ANTONIO NUÑEZ GUEL	TRIBUNAL ESTATAL DE CONCILIACIÓN Y ARBITRAJE	PENDIENTE RESOLVER
255/2001/M-1	LABORAL	VENANCIO JUÁREZ MEDINA	TRIBUNAL ESTATAL DE CONCILIACIÓN Y ARBITRAJE	PENDIENTE RESOLVER
108/20002/M	LABORAL	VICENTE AMARO LUCIO	TRIBUNAL ESTATAL DE CONCILIACIÓN Y ARBITRAJE	PENDIENTE RESOLVER
210/2003/M-2	LABORAL	MA. LUISA RODRÍGUEZ DEL ÁNGEL	TRIBUNAL ESTATAL DE CONCILIACIÓN Y ARBITRAJE	PENDIENTE RESOLVER
255/2004/M-4	LABORAL	ANASTASIO GONZALES CHÁVEZ	TRIBUNAL ESTATAL DE CONCILIACIÓN Y ARBITRAJE	PENDIENTE RESOLVER
386/2004/M-4	LABORAL	JUAN ANTONIO PERALES VÁZQUEZ	TRIBUNAL ESTATAL DE CONCILIACIÓN Y ARBITRAJE	PENDIENTE RESOLVER
452/2004/M-4	LABORAL	ROSA CORINA HERNÁNDEZ GUTIÉRREZ	TRIBUNAL ESTATAL DE CONCILIACIÓN Y ARBITRAJE	PENDIENTE RESOLVER
455/2004/M-4	LABORAL	ANA MARÍA GUTIÉRREZ PUENTE	TRIBUNAL ESTATAL DE CONCILIACIÓN Y ARBITRAJE	PENDIENTE RESOLVER
35/2005/M-4	LABORAL	ESTEBAN RAMOS HERNÁNDEZ	TRIBUNAL ESTATAL DE CONCILIACIÓN Y ARBITRAJE	PENDIENTE RESOLVER
367/2005/M-4	LABORAL	MAURILIO ESCAMILLA ROSAS	TRIBUNAL ESTATAL DE CONCILIACIÓN Y ARBITRAJE	PENDIENTE RESOLVER
39/2005/M-4	LABORAL	OSCAR VÁZQUEZ HERNÁNDEZ	TRIBUNAL ESTATAL DE CONCILIACIÓN Y ARBITRAJE	PENDIENTE RESOLVER
81/2005/M-4	LABORAL	FORTINO RODRÍGUEZ SALAZAR	TRIBUNAL ESTATAL DE CONCILIACIÓN Y ARBITRAJE	PENDIENTE RESOLVER
348/2005/M-4	LABORAL	CATALINA DEL ÁNGEL CERVANTES	TRIBUNAL ESTATAL DE CONCILIACIÓN Y ARBITRAJE	PENDIENTE RESOLVER
395/2005/M-4	LABORAL	TERESA DE JESÚS CORONEL GARCÍA	TRIBUNAL ESTATAL DE CONCILIACIÓN Y ARBITRAJE	PENDIENTE RESOLVER
485/2005/M-4	LABORAL	PEDRO ARMENDÁRIZ RAMÍREZ	TRIBUNAL ESTATAL DE CONCILIACIÓN Y ARBITRAJE	PENDIENTE RESOLVER
41/2005/M-4	INDEMNIZACIÓN	FRANCISCO GUERRA LUCIO	TRIBUNAL ESTATAL DE CONCILIACIÓN Y ARBITRAJE	PENDIENTE RESOLVER
68/2006/M-4	INDEMNIZACIÓN	MARÍA NIDIA BORJAS TORRES	TRIBUNAL ESTATAL DE CONCILIACIÓN Y ARBITRAJE	PENDIENTE RESOLVER
411/2006/M-4	INDEMNIZACIÓN	JOSÉ ÁNGEL RAMOS CASTILLO	TRIBUNAL ESTATAL DE CONCILIACIÓN Y ARBITRAJE	PENDIENTE RESOLVER
46/2007/M-4	REINSTALACIÓN	RICARDO TOBIÁS ORTA	TRIBUNAL ESTATAL DE CONCILIACIÓN Y ARBITRAJE	PENDIENTE RESOLVER
132/2007/M-4	REINSTALACIÓN	HIGINIO SÁNCHEZ MARTÍNEZ	TRIBUNAL ESTATAL DE CONCILIACIÓN Y ARBITRAJE	PENDIENTE RESOLVER
147/2007/M-4	REINSTALACIÓN	JOSÉ ANTONIO CAMACHO MÉNDEZ	TRIBUNAL ESTATAL DE CONCILIACIÓN Y ARBITRAJE	PENDIENTE RESOLVER
179/2007/M-4	REINSTALACIÓN	HILARIO TORRES GONZALES	TRIBUNAL ESTATAL DE CONCILIACIÓN Y ARBITRAJE	PENDIENTE RESOLVER
250/2007/M-4	REINSTALACIÓN	ROMUALDO MUÑOZ GUDIÑO	TRIBUNAL ESTATAL DE CONCILIACIÓN Y ARBITRAJE	CONVENIO CONCLUIDO
371/2007/M-4	INDEMNIZACIÓN	DELIA ROCÍO MOLINA LEJIA	TRIBUNAL ESTATAL DE CONCILIACIÓN Y ARBITRAJE	PENDIENTE RESOLVER

683/2007/M-4	INDEMNIZACIÓN	JUAN CARLOS HERNÁNDEZ ENRÍQUEZ	TRIBUNAL ESTATAL DE CONCILIACIÓN Y ARBITRAJE	PENDIENTE RESOLVER
717/2007/M-4	PRESTACIONES	CELIA RESÉNDIZ RAMÍREZ	TRIBUNAL ESTATAL DE CONCILIACIÓN Y ARBITRAJE	PENDIENTE RESOLVER
1050/2007/M-5	PAGO SEXTOS DÍAS	JOSEFINA HERNÁNDEZ BRAVO Y OTROS	TRIBUNAL ESTATAL DE CONCILIACIÓN Y ARBITRAJE	PENDIENTE RESOLVER
642/2008/M-5	REINSTALACIÓN	GREGORIO SANTACRUZ TORRES	TRIBUNAL ESTATAL DE CONCILIACIÓN Y ARBITRAJE	PENDIENTE RESOLVER
63/2008/M-4	REINSTALACIÓN	TEODORO HERBERT RAMÍREZ	TRIBUNAL ESTATAL DE CONCILIACIÓN Y ARBITRAJE	PENDIENTE RESOLVER
644/2008/M-5	REINSTALACIÓN	DANIEL SANTA CRUZ HERNÁNDEZ	TRIBUNAL ESTATAL DE CONCILIACIÓN Y ARBITRAJE	PENDIENTE RESOLVER
321/2009/M-1	INDEMNIZACIÓN	DARÍO DEL ÁNGEL CERVANTES	TRIBUNAL ESTATAL DE CONCILIACIÓN Y ARBITRAJE	EMBARGO
322/2009/M-2	INDEMNIZACIÓN	MARILINA AZUARA BIU	TRIBUNAL ESTATAL DE CONCILIACIÓN Y ARBITRAJE	PENDIENTE RESOLVER
338/2009/M-3	INDEMNIZACIÓN	DARÍO DEL ÁNGEL CERVANTES	TRIBUNAL ESTATAL DE CONCILIACIÓN Y ARBITRAJE	JUZGADO 7 FEDERAL 285/2017 AMPARO
403/2009/M-4	INDEMNIZACIÓN	ÁLVARO IBAN ZÚÑIGA BAÑUELOS	TRIBUNAL ESTATAL DE CONCILIACIÓN Y ARBITRAJE	FINADO
362/2010/M-2	REINSTALACIÓN	JOSÉ LUIS JUÁREZ ALMAZÁN	TRIBUNAL ESTATAL DE CONCILIACIÓN Y ARBITRAJE	PENDIENTE RESOLVER
244/2011/M-2	PRESTACIONES	MARÍA GUADALUPE MENDOZA VALENCIA	TRIBUNAL ESTATAL DE CONCILIACIÓN Y ARBITRAJE	PENDIENTE RESOLVER
633/2102/M-4	PRESTACIONES	JAVIER ZARATE SALDIERNA OTROS	TRIBUNAL ESTATAL DE CONCILIACIÓN Y ARBITRAJE	SE HIZO EL PAGO CORRESPONDIENTE A LOS DIVERSOS AUTORES REINSTALANDO ÚNICAMENTE A JAVIER ZARATE S.
652/2012/M-5	PRESTACIONES	PERLA ELENA ZAMORA MARÍN	TRIBUNAL ESTATAL DE CONCILIACIÓN Y ARBITRAJE	PENDIENTE RESOLVER
655/2012/M-3	PRESTACIONES	AGUSTÍN TOVAR RAMÍREZ	TRIBUNAL ESTATAL DE CONCILIACIÓN Y ARBITRAJE	PENDIENTE RESOLVER
773/2012/M-3	PRESTACIONES	RICARDO TOBIÁS ORTA	TRIBUNAL ESTATAL DE CONCILIACIÓN Y ARBITRAJE	PENDIENTE RESOLVER
1134/2012/M-4	PRESTACIONES	OSCAR JAVIER MÁRQUEZ RODRÍGUEZ Y OTROS	TRIBUNAL ESTATAL DE CONCILIACIÓN Y ARBITRAJE	PENDIENTE RESOLVER
1135/2012/M-5	PRESTACIONES	SALVADOR LEAL MAINOV	TRIBUNAL ESTATAL DE CONCILIACIÓN Y ARBITRAJE	PENDIENTE RESOLVER
09/2013/M-1	PRESTACIONES	RAÚL TORRES GRIMALDO Y OTROS	TRIBUNAL ESTATAL DE CONCILIACIÓN Y ARBITRAJE	PENDIENTE RESOLVER
78/2013/M-5	INDEMNIZACIÓN	FERNANDO HERNÁNDEZ ZAPATA	TRIBUNAL ESTATAL DE CONCILIACIÓN Y ARBITRAJE	PENDIENTE DE RESOLVER
87/2013/M-1	PRESTACIONES	BENITO SALVADOR AGUIRRE Y OTROS	TRIBUNAL ESTATAL DE CONCILIACIÓN Y ARBITRAJE	PENDIENTE RESOLVER
321/2013/M-1	INDEMNIZACIÓN	FELIPE DE JESÚS VOETA JUÁREZ	TRIBUNAL ESTATAL DE CONCILIACIÓN Y ARBITRAJE	PENDIENTE RESOLVER
609/2013/M-5	PRESTACIONES	JUANA MARÍA GARCÍA GUILLEN Y OTROS	TRIBUNAL ESTATAL DE CONCILIACIÓN Y ARBITRAJE	PENDIENTE RESOLVER
626/2013/M-5	REINSTALACIÓN	DANIEL SANTA CRUZ HERNÁNDEZ Y OTROS	TRIBUNAL ESTATAL DE CONCILIACIÓN Y ARBITRAJE	PENDIENTE RESOLVER
921/2013/M-2	PRESTACIONES	RAÚL TORRES GRIMALDO Y OTROS	TRIBUNAL ESTATAL DE CONCILIACIÓN Y ARBITRAJE	PENDIENTE RESOLVER
954/2013/M-5	REINSTALACIÓN	MANUEL COBOS ESCOBEDO	TRIBUNAL ESTATAL DE CONCILIACIÓN Y ARBITRAJE	PENDIENTE RESOLVER
1154/2013/M-3	REINSTALACIÓN	EDGAR ALAN SALAS AGUILAR	TRIBUNAL ESTATAL DE CONCILIACIÓN Y ARBITRAJE	PENDIENTE RESOLVER
42/2014/M-1	REINSTALACIÓN	MAURO JORGE RUIZ SALDIERNA	TRIBUNAL ESTATAL DE CONCILIACIÓN Y ARBITRAJE	PENDIENTE RESOLVER
1079/2015/M-1	REINSTALACIÓN	ELVIA SONIA RUIZ SOJO	TRIBUNAL ESTATAL DE CONCILIACIÓN Y ARBITRAJE	OFRECIMIENTO DE PRUEBAS
1080/2015/M-2	REINSTALACIÓN	HUMBERTO LUCIO HERNÁNDEZ	TRIBUNAL ESTATAL DE CONCILIACIÓN Y ARBITRAJE	REINSTALACIÓN
1081/2015/M-3	REINSTALACIÓN	MARÍA CONCEPCIÓN PÉREZ PÉREZ	TRIBUNAL ESTATAL DE CONCILIACIÓN Y ARBITRAJE	SE CONDENAN A 1 AÑO DE SALARIOS CAÍDOS
1082/2015/M-3	REINSTALACIÓN	J. SAÚL CRISTÓBAL ALCANTAR	TRIBUNAL ESTATAL DE CONCILIACIÓN Y ARBITRAJE	ASUNTO CONCLUIDO
25/2016/M-1	PRESTACIONES	VÍCTOR CARRIZALES DE LEÓN	TRIBUNAL ESTATAL DE CONCILIACIÓN Y ARBITRAJE	PENDIENTE RESOLVER
98/2016/M-3	REINSTALACIÓN	ALEJANDRA CUEVAS BRIONES	TRIBUNAL ESTATAL DE CONCILIACIÓN Y ARBITRAJE	OFRECIMIENTO DE PRUEBAS
19025/2015/M-5	REINSTALACIÓN	MÁXIMO TORRES CHÁVEZ VS EL SISTEMA DIF MPAL	JUNTA ESPECIAL N°1 DE CIUDAD VALLES SLP	PENDIENTE RESOLVER
03163/2015/JE1-1	REINSTALACIÓN	MA. INÉS GÓMEZ VELARDE Y JANETH CONTRERAS PÉREZ VS EL SISTEMA DIF MPAL	JUNTA ESPECIAL N°1 DE CIUDAD VALLES SLP	PENDIENTE RESOLVER
38/2016/M-4	PRESTACIONES	FRANCISCO SÁNCHEZ MOSQUEDA	TRIBUNAL ESTATAL DE CONCILIACIÓN Y ARBITRAJE	PENDIENTE RESOLVER
1417/2015/M-4	REINSTALACIÓN	SEVERO DE LEÓN, ROBERTO RODRÍGUEZ, LILIANA I. RUIZ	TRIBUNAL ESTATAL DE CONCILIACIÓN Y ARBITRAJE	PENDIENTE DE DICTARSE EL LAUDO(SEVERO DE LEÓN
43/2017	REINSTALACIÓN	VÍCTOR M. RODRÍGUEZ GUERREQUE Y OTROS VS D.A.P.A.S.	JUNTA ESPECIAL N°1 DE CIUDAD VALLES SLP	INACTIVO
03586/2015/JE1-2	REINSTALACIÓN	JUANA IMELDA MATA CHAVARRÍA VS D.A.P.A.S.	JUNTA ESPECIAL N°1 DE CIUDAD VALLES SLP	CONVENIO CONCLUIDO
589/2015-1-A	AMPARO	JUAN ESTRADA ESCALANTE	QUINTO DE DISTRITO CD. VALLES S.L.P	SE REQUIRIÓ TUMBAR LA JARDINERA
28/2017	ORDINARIO CIVIL POR ACCIÓN PLENARIA DE POSESIÓN	JOSÉ FRANCISCO MÉNDEZ NARANJO	1° CIVIL	DESAHOGO DE PRUEBAS
DEM. NO. 21/SRZHN/UIL/1/87 8/SEP/2015	PENAL	ARACELY CRUZ BANDA VS. QUIEN RESULTE RESPONSABLE	MINISTERIO PUBLICO	PENDIENTE POR RESOLVER

Contratos para Inversión No aplica.

Mediante Proyectos para

Operación de Cuentas por Cobrar a cargo de usuarios de los servicios de agua No se cuenta con la información de rezago por Impuesto predial, en virtud que se cuenta con convenio para la recaudación de dicho Impuesto con la secretaría de finanzas del Estado

Baldo al 30 de abril del 2016	Monto por cobrar del ejercicio	Monto recaudado durante el ejercicio	Baldo al 30 de Abril del 2016
	NO APLICA	\$ -	\$ -

Nota: Se deberá anexar en medio magnético, en formato de excel, el padrón de usuarios o contribuyentes con adeudo, el cual deberá señalar por lo menos: clave o número de control, nombre, ubicación o domicilio, clasificación (doméstico, **Bienes donados**). El listado de los derechos, bienes y/o infraestructura que donaron / cedieron los fraccionadores, en proceso de formalizarse a favor **on motivo de del ente uevos esarrollos habitacionales**

Descripción	Nombre o denominación del donante	Documento fuente*	Monto	Estatus
-------------	-----------------------------------	-------------------	-------	---------

NO APLICA

Carta de factibilidad o convenio firmado con el fraccionador.

Bienes concesionados o en comodato

Nombre	Apellido	MARCA	TIPO	MODELO	COLOR	NUMERO DE MOTOR	NUMERO DE SERIE	PLACAS
ANUEL	ALONSO VALENTIN	NISSAN	PICKUP	1995	BLANCO	KA24-09969M	5MSUD21-007433	TC-0071-F
FREDO	ALVAREZ ZAMORA	CHRYSLER	JEEP	2006	NEGRO	S/N	1J4GL48K35V527226	YGH-7669
ARAHÍ DEL PILAR	BANDA GARCIA	NISSAN	MARCH	2013	ROJO	HR16885174E	3N1CK3CD1DL225742	VEY-75-12
MARCO ANTONIO	BERNAL SAH MARTIN	DODGE	COMPASS	2015	BLANCO	H. EN U.S.A.	1C4NJB4CBAFD100320	UWB-411-Z
PEDRO ANTONIO	CARRERO LINARES	FORD	F-150 PICK UP	1996	S/N	S/N	1FTEF15Y0TLB87244	WK89805
OLANDO	CARRIZALES TRUJILLO	DODGE	DURANGO	1998	GRIS	S/N	1B4HS28YBWF212411	
JOSE GUADALUPE	CASTRO GUTIERREZ	NISSAN	SEDAN	1997	VINO	S95ZKS	3N1AB41DSVL007112	UWD-054-A
MARCELO GUADALUPE	CHAVEZ SANTOYO	TOYOTA	YARIS	2007	AZUL	1NZC677063	JTDBT823871172471	MBK-2642
DELA MARIA	COMPEAN GATICA	HONDA	FIT	2006	GRIS	L15A6K111472	93HGD37962802172	VEY-60-03
JUAN ANTONIO	CORDERO AGUILAR	FORD	FIESTA	2013	GRIS	S/N	3FAPFAAJJ0DM163983	XHT-6310
CARLOS ALBERTO	CRUZ MARTINEZ	NISSAN	PICKUP	1991	ROJA	S/N	S/N	S/N
GRAHAM ELLIOT	DE LA HUERTA COBOS	JEEP	LIBERTY	2005	VERDE	HECHO EN USA	1J4GL58K15W715621	YKA-6053
JOSE SEVERO	DE LEON MANCERA	NISSAN	TSURU	2011	ROJO	S/N	3N1RB3153BK34376	VDC-5963
MARIO ARMANDO	DEL ANGEL CALZADA	CHRYSLER	PACIFICA	2004	GRIS	S/N	2C4GM88414R626522	5181PV1
AGALY JANET	DEL ANGEL CAMARGO	CHEVROLET	AVEO	2013	GRIS	F16D3199635Z	3G1TC5FP2DL10052	VEU-75-20
IGNACIO	GALINDO ARADILLAS	MOTO	ITALIKA	2007	BLANCO	S/N	S/N	S/N
GUILHERMO ANDRES	GALVAN RENTERIA	FORD	PANEL	1998	GRIS	S/N	2FMDA514X1BB46496	XFS-2471
JOCIO	GAMEZ VALADEZ	FORD	PICKUP	1996	NEGRO	S/N	S/N	S/N
ASTON	GOMEZ MERAZ	JEEP	CHEVROLET	1997	VERDE	IDEM SERIE	1J4FX5858VC893460	VBD3792
FANCISCO JAVIER	GONZALEZ BLANCO	FORD	LOBO	2000	BLANCO	S/N	S/N	S/N
EDRO SAUL	GUEVARA RIVERA	FORD	RANGER	1990	S/N	16096632617	1FTCR14XXLPAS1338	TN-85087
JUAN	HERNANDEZ CASTRO	NISSAN	SEDAN	2014	ARENA	HR1688306513	3N1CN7AD2EK423612	
MARIA DE LOURDES	HERNANDEZ GARCIA	FORD	SEDAN	2000	ARENA	S/N	2MEFM75V5Y672443	XGY5311
JOSUS	HERNANDEZ HERNANDEZ	CHEVROLET	PICKUP	1997	BLANCO	S/N	2GCE18R4V447970	WA-8839-B
MARCO ANTONIO	HERRERA GONZALEZ	SEAT	IBIZA	2005	ROJO	BBX012291	V55MK116L3R001907	VEU-75-81
JUAN SALVADO	HUERTA CHAVAR	VOLKSWAGEN	JETTA	2005	PLATA	S/N	3VRV49M75M165843	XHU-8674
ELIPE	HUERTA MEDELLIN	NISSAN	TSURU	2012	ROJO	GA16-841105Y	3N1EB315SCK317127	VDC-60-00
FABIOLA DEL PILAR	HUERTA OLVERA	DODGE	RAM	2011	BLANCO	H. EN MEXICO	3D7Y51EK6B519732	TC-5108-L
VICTOR VICENTE	JIMENEZ AREVALO	FORD	PICKUP	2000	IDEM SERIE	1FTYR14V5YP452662	TC-1560-L	
JOSE ANTOLIN	LOPEZ MUÑOZ	FORD	F-150	1995	S/N	1FTCF15Y89NAD6665	TC-53919B	
NUL	MENDEZ ALARCON	VOLKSWAGEN	SEDAN	2014	ROJO	CLS302054	MEX4G2608ET095470	UWB-640-U
AMILO	MEZA GONZALEZ	FORD	RANGER	1994	VERDE	S/N	1FTCR11UORTA28258	TC-1128-D
CRISTINA EUGENIA	MOCTEZUMA LARA	JEEP	LIBERTY	2002	NEGRO	S/N	1J4GK48K72W266396	UWC-560-F
JOSE LUIS	OCAÑA RODRIGUEZ	FORD	F-150	1990	ROJO	S/N	1FTDF15Y1LN006123	TC-9570-N
MARIA DEL SAGRARIO	OLVERA LOPEZ	GMC	CHEVY	2008	GRIS	3CJ3F21X768123378	XGG-4112	
RISPIN	ORDAZ TRUJILLO	CHEVROLET	SUBURBAN	2004	GRIS	H. EN MEXICO	3GNEC16T54G319200	VDT-1709
RISPIN	ORDAZ TRUJILLO	CHEVROLET	SONIC	2015	BLANCO	S/N	3G1U85DCX6812960	UWD-675-R
RISPIN	ORDAZ TRUJILLO	CHEVROLET	MALIBU	2009	BLANCO	S/N	1G1ZK577X9F236157	UWB-463-B
CRISPIN	ORDAZ TRUJILLO	TOYOTA	SEQUOIA	2010	GRIS	S/N	5TDKYG12AS029429	UWF-376
EMMA LIDIA	ORTIZ BANDA	VOLKSWAGEN	JETTA	2015	BLANCO	CBP700124	3WV2M1AJAFM426158	UWE-050-D
JULIO CESAR	ORTIZ PEREZ	FORD	PICKUP	1998	AZUL	S/N	1FTCR14T7JPB78885	TC-1508-L
CHRISTIAN ALAN	PINEDA CRUZ	FORD	LOBO	2004	NEGRO	S/N	1FTRF04584KA91993	WM0-2330
RASMO	REYES VALLADARES	DODGE	RAM	1997	BLANCO	IDEM SERIE	1B7HC18X4V8144134	TC-8580-A
JIBEN	RIVAS BANDA	CHRYSLER	PICKUP	2006	GRIS	H. EN U.S.A.	1D7HE46K86S653564	WM02144
BIANCA MARGARITA	RIVAS CORREA	CHEVROLET	SILVERADO	2008	NEGRO	S/N	1GCEC16L582298079	TC-1177-Z
JOSE OLEGARIO	RIVAS GOVEA	GMC	MALIBU	2002	ARENA	S/N	1G1NDS2J92M622629	UWB-663-U
JORGE ALEJANDRO	RIVAS TRUJILLO	GMC	JIMMY	1998	BLANCO	IDEM SERIE	1GKDT13W972543894	VDT-17-14
ADALAI	RODRIGUEZ ZAVALA	DODGE	PICKUP	2001	VERDE	1J158872	1GN6C13R51J159672	XHU-4218
EATRIZ EUGENIA	SALAS GUZMAN	VOLKSWAGEN	VENTO	2015	ROJO	CLS37935	MEX512604F074834	UWE-042-D
ERNARDO	SAN MARTIN MARTINEZ	CHEVROLET	SILVERADO	1990	NEGRO	S/N	2GCEC16L2L1119099	S/N
AMAURY IVETTE	SANCHEZ VELAZQUEZ	VOLKSWAGEN	VENTO	2014	ROJO	CLS288827	MEX3G2006ET095510	UWB-002U
EMILIO	SOSA CHAVEZ	FORD	RANGER	1993	VERDE	H. EN U.S.A.	1FTCR15X7PPA91557	WA-68386
ELVIA ALICIA	TONARELLI PEREZ	DODGE	ATTITUDE	2007	BLANCO	H. EN COREA	KMHCM41C27U960770	VEZ-7463
JOSE LUIS	TORRES GARCIA	FORD	RANGER	2003	AZUL	S/N	1FTY14U81PA97033	TP-18456
ILBERTO	TRUJILLO URESTI	DODGE	JOURNEY	2010	DORADO	H. EN MEXICO	3D4PG5F81AT209793	XHE-4652
ANA ESTHELA	VARGAS RAMOS	VOLKSWAGEN	JETTA	2013	AZUL	CBP 488422	3WV1V49MXDM067384	KXP-3404
H. CUERPO DE BOMBAS	VOLUNTARIOS DE EBANO, S.L.P.	MERCEDES BENZ	PIPA CISTERNA	1994	ROJO	UNIDAD NO. 06	S/N	S/N
PERLA ELENA	ZAMORA MARIN	CHEVROLET	CHEVY	2004	ROJO	S/N	3G1SE61864S183685	VDT-1798
JOSE DE JESUS	ZUÑIGA JUAREZ	DODGE	RAM	2001	ROJO	S/N	3B7KC23641G733807	

Se informará, de manera agrupada, en las notas a los Estados Financieros las cuentas de orden contables y cuentas de orden presupuestario.

B)
Presupuestales:

NOTAS DE MEMORIA				
Cuenta	Nombre de la Cuenta	Saldo Inicial	Saldo Final	Flujo
8110-00-0000	LEY DE INGRESOS ESTIMADA	\$145,856,642.00	\$145,856,642.00	0.00
8120-00-0000	LEY DE INGRESOS POR EJECU	\$101,075,780.67	\$35,861,851.05	65,413,929.62
1130-00-	LEY DE INGRESOS MODIFICAD/	\$4,143,358.00	\$4,143,358.00	0.00
140-00-	LEY DE INGRESOS DEVENGAD/	\$48,824,219.33	\$114,338,148.95	(65,413,929.62)
150-00-	LEY DE INGRESOS RECAUDAD/	\$48,924,219.33	\$114,338,148.95	(65,413,929.62)
8210-00-	PRESUPUESTO DE EGRESOS A	\$145,856,642.00	\$145,856,642.00	0.00
8220-00-	PRESUPUESTO DE EGRESOS P	\$40,538,483.43	\$40,538,483.43	0.00
8230-00-	PRESUPUESTO DE EGRESOS N	\$8,485,450.43	\$8,485,450.43	0.00
8240-00-	PRESUPUESTO COMPROMETID	\$114,804,009.00	\$114,804,009.00	0.00
8250-00-	PRESUPUESTO DEVENGADO	\$105,744,639.55	\$105,403,240.55	251,399.00
8260-00-	PRESUPUESTO DE EGRESOS E	\$102,744,839.55	\$102,744,839.55	0.00
8270-00-	PRESUPUESTO DE EGRESOS P	\$102,744,839.43	\$102,744,839.43	0.00
	TOTAL			(12,379,937.71)

NOTAS DE MEMORIA (Cuentas de Orden)

Se tiene para consignar sus derechos o responsabilidades contingentes que puedan, o no, presentarse en el futuro., en el rubro de:

Cuentas de Orden Contables y Presupuestarias

Juicios:

En este rubro se tiene en laudos y sentencias por pagar, no se determina el monto de juicios., al 31 de julio del 2018, misma que varía toda vez que siguen corriendo salarios caídos e intereses moratorios mensuales e incrementos salariales hasta su total cumplimiento según sea el caso como se detalló con anterioridad., manifestando que en este mes de agosto desistieron ocho personas.

NOTAS DE GESTIÓN ADMINISTRATIVA

1. Introducción:

La Administración Pública Municipal se dedica a la prestación de servicios públicos a la ciudadanía de Ébano, a efecto de encontrar el desarrollo ordenado y equitativo de la Sociedad reconociendo la existencia de una demanda primordialmente en Seguridad, Obra Pública y en mejorar la eficiencia en la Administración Municipal.

2. Panorama Económico y Financiero:

Las principales fuentes de ingresos corresponden a ingresos propios, participaciones federales y aportaciones. Durante el mes de marzo del 2018, el municipio operó en condiciones económicas financieras no del todo buenas, mas sin embargo ésta administración optó por políticas que permitieron un ahorro, que al mismo tiempo nos dio una pauta para lograr un crecimiento sostenido, que permitiera cumplir con las demandas y/o obligaciones que esta administración tiene con la sociedad ebanense, las políticas que se ejercieron con eficacia y siempre con una adecuada transparencia en aplicación de los recursos que se percibieron en este ejercicio fiscal dentro del marco regulatorio.

3. Autorización e Historia:

Se informará sobre:

a) Fecha de creación del Municipio:

El municipio de Ébano fue creado con algunas localidades que fueron segregadas al municipio de Tamuín, S. L. P., el decreto correspondiente es el no. 318 y fue dictado por el Congreso del Estado el 3 de junio de 1963, siendo ejecutado el 19 de junio del mismo año.

4. Organización y Objeto Social:

Se informará sobre:

a) Objeto social.

El objeto social del municipio mediante el ejercicio de los derechos y obligaciones que le confiere el Art. 115 fracción III de la Constitución Política de los Estados Unidos Mexicanos son la prestación de los servicios siguientes:

- a) Agua potable, drenaje, alcantarillado.
- b) Alumbrado Público,
- c) Limpia, recolección, traslado, tratamiento,
- d) Panteones

e) Calles, parques y jardines, y su equipamiento

f) Seguridad pública en los términos del art. 21 de ésta Constitución policía preventiva municipal y tránsito e

g) Los demás que las legislaturas locales determinen según las condiciones territoriales y socioeconómicas de los Municipios, así como su capacidad administrativa y financiera.

- b) Principales actividades.
Brindar servicio a la ciudadanía.
Fortalecimiento de la infraestructura municipal
Combatir el rezago social.
- c) Régimen Jurídico que le es aplicable:
Régimen jurídico es persona moral no contribuyente.
- d) Consideraciones fiscales del municipio: obligaciones fiscales :
Retención y pago de impuesto sobre la renta sobre salarios y pago e 2% sobre nómina.
- e) Estructura organizacional básica.- Anexar organigrama vigente del municipio.
- f) Fideicomisos, mandatos y análogos de los cuales es fideicomitente o fideicomisario.
No aplica.

ORGANIGRAMA GENERAL DEL H. AYUNTAMIENTO 2015-2018

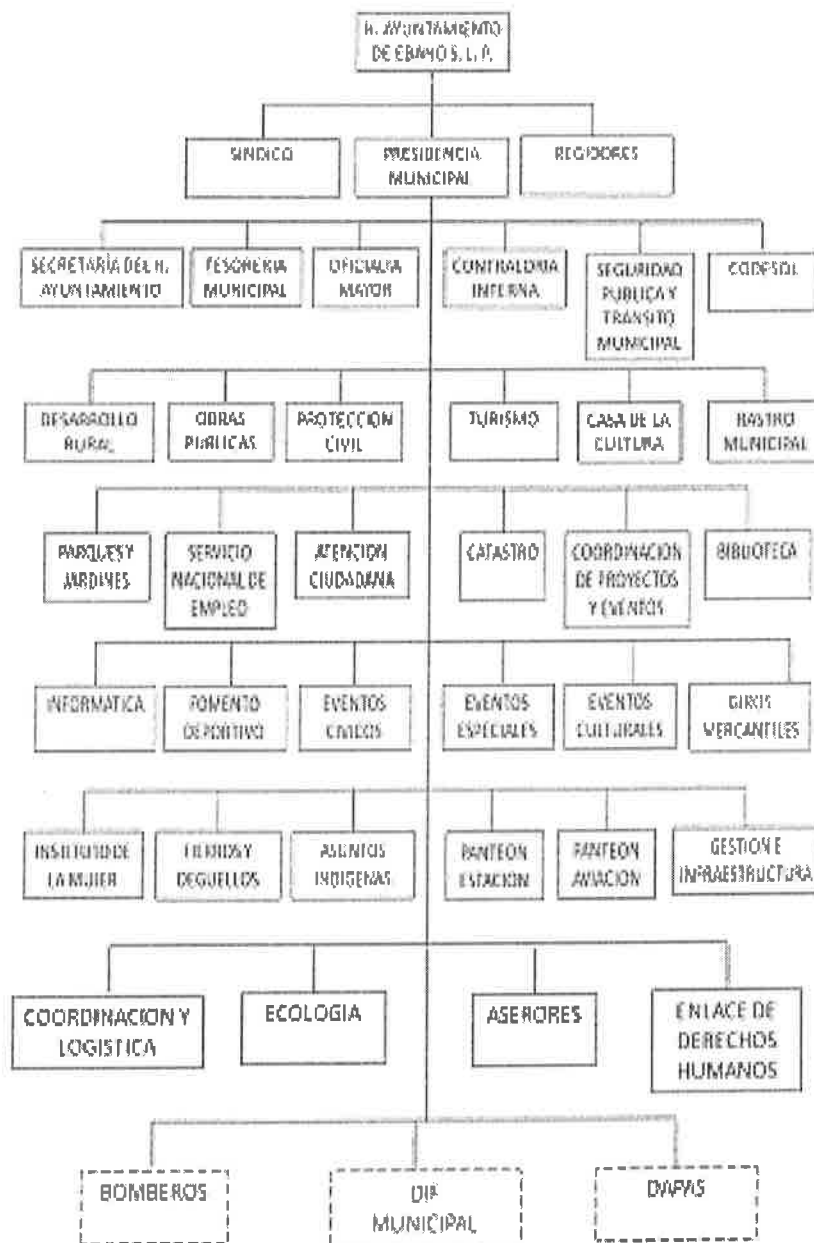

5. Bases de Preparación de los Estados Financieros:

Se informará sobre:

- a) Se ha observado la normatividad emitida por el CONAC y las disposiciones legales aplicables: Si (X)
No ()
- b) La normatividad aplicada para el reconocimiento, valuación y revelación de los diferentes rubros de la información financiera, así como las bases de medición utilizadas para la elaboración de los estados financieros; por ejemplo: costo histórico, valor de realización, valor razonable, valor de recuperación o cualquier otro método empleado y los criterios de aplicación de los mismos.
- c) Postulados básicos.

Los postulados sustentan de manera técnica el registro de las operaciones, la elaboración y presentación de estados financieros; basados en su razonamiento, eficiencia demostrada, respaldo en legislación especializada y aplicación de la Ley General de Contabilidad Gubernamental (Ley de Contabilidad), con la finalidad de uniformar los métodos, procedimientos y prácticas contables.

1) Sustancia económica, 2) Entes públicos, 3) Existencia permanente, 4) Revelación suficiente, 5) Importancia relativa., 6) Registro e integración presupuestaria, 7) Consolidación de la información financiera, 8) Devengo contable, 9) Valuación, 10) Dualidad económica, 11) Consistencia.

Normatividad supletoria. En caso de emplear varios grupos de normatividades (normatividades supletorias), deberá realizar la justificación razonable correspondiente, su alineación con los PBCG y a las características cualitativas asociadas descritas en el MCCG (documentos publicados en el Diario Oficial de la Federación, agosto 2009).

6. Políticas de Contabilidad Significativas:

Se informará sobre:

- a) Actualización: se informará del método utilizado para la actualización del valor de los activos, pasivos y Hacienda Pública y/o patrimonio y las razones de dicha elección. Así como informar de la desconexión o reconexión inflacionaria:
- b) Informar sobre la realización de operaciones en el extranjero y de sus efectos en la información financiera gubernamental. No aplica
- c) Método de valuación de la inversión en acciones de Compañías subsidiarias no consolidadas y asociadas. No aplica.
- d) Sistema y método de valuación de inventarios y costo de lo vendido. No aplica.
- e) Beneficios a empleados: revelar el cálculo de la reserva actuarial, valor presente de los ingresos esperados comparado con el valor presente de la estimación de gastos tanto de los beneficiarios actuales como futuros. No aplica
- f) Provisiones: objetivo de su creación, monto y plazo: No aplica
- g) Reservas: objetivo de su creación, monto y plazo: No aplica
- h) Cambios en políticas contables y corrección de errores junto con la revelación de los efectos que se tendrá en la información financiera del ente público, ya sea retrospectivos o prospectivos: No aplica.
- i) Reclasificaciones: Se deben revelar todos aquellos movimientos entre cuentas por efectos de cambios en los tipos de operaciones. Se realizaron traspasos entre cuentas presupuestales.
- j) Depuración y cancelación de saldos: No aplica.

7. Posición en Moneda Extranjera y Protección por Riesgo Cambiario:

Se informará sobre:

- a) Activos en moneda extranjera.
- b) Pasivos en moneda extranjera.
- c) Posición en moneda extranjera.
- d) Tipo de cambio.
- e) Equivalente en moneda nacional.

NO APLICA.

Lo anterior se informará por cada tipo de moneda extranjera que se encuentre en los rubros de activo y pasivo.

Adicionalmente, se informará sobre los métodos de protección de riesgo por variaciones en el tipo de cambio.

8. Reporte Analítico del Activo:

Debe mostrar la siguiente información:

- a) Vida útil o porcentajes de depreciación, deterioro o amortización utilizados en los diferentes tipos de activos:

Depreciación acum. Mob. Y equipo	Línea recta	10% valor del bien /vida útil
Depreciación acum. Equipo de cómputo	Línea recta	30% valor del bien /vida útil
Depreciación acum. Equipo de transporte	Línea recta	25% valor del bien /vida útil

- b) Cambios en el porcentaje de depreciación o valor residual de los activos: No aplica.
c) Importe de los gastos capitalizados en el ejercicio, tanto financieros como de investigación y desarrollo: No aplica
d) Riesgos por tipo de cambio o tipo de interés de las inversiones financieras: No aplica.
e) Valor activado en el ejercicio de los bienes construidos por el municipio: No aplica.
f) Otras circunstancias de carácter significativo que afecten el activo, tales como bienes en garantía, señalados en embargos, litigios, títulos de inversiones entregados en garantías, baja significativa del valor de inversiones financieras, etc.:

Se encuentran en proceso legal pendiente de resolver varios procedimientos civiles, penales administrativos y laborales.

- g) procedimientos, implicaciones, efectos contables: No aplica
h) Administración de activos; planeación con el objetivo de que el ente los utilice de manera más efectiva: No aplica.

Adicionalmente, se deben incluir las explicaciones de las principales variaciones en el activo, en cuadros comparativos como sigue:

- a) Inversiones en valores.
b) Patrimonio de Organismos descentralizados de Control Presupuestario Indirecto.
c) Inversiones en empresas de participación mayoritaria.
d) Inversiones en empresas de participación minoritaria.
e) Patrimonio de organismos descentralizados de control presupuestario directo, según corresponda.
NO APLICA

9. Fideicomisos, Mandatos y Análogos:

Se deberá informar:

- a) Por ramo administrativo que los reporta:
b) Enlistar los de mayor monto de disponibilidad, relacionando aquéllos que conforman el 80% de las disponibilidades: NO APLICA

10. Reporte de la Recaudación:

a) Análisis del comportamiento de la recaudación, de forma separada los ingresos locales de los federales:

	\$6,445,148.98
IMPUESTOS	\$3,099,091.00
IMPUESTOS SOBRE EL PATRIMONIO	\$3,099,091.00
DERECHOS	\$3,171,495.88
PRODUCTOS DE TIPO CORRIENTE	\$78,435.76
APROVECHAMIENTOS DE TIPO CORRIENTE	\$96,126.34
PARTICIPACIONES, APORTACIONES, TRANSFERENCIAS, ASIGNACIONES, SUBSIDIOS Y OTRAS AYUDAS	\$107,892,999.97
PARTICIPACIONES Y APORTACIONES	\$107,892,999.97
PARTICIPACIONES	\$50,623,133.90
APORTACIONES	\$47,353,574.00
CONVENIOS	\$2,175,324.00
INCENTIVOS DERIVADOS DE LA COLABORACIÓN FISCAL	\$7,740,968.07

b) Proyección de la recaudación e ingresos en el mediano plazo

11. Información sobre la Deuda y el Reporte Analítico de la Deuda:

Se informará lo siguiente:

- Utilizar al menos los siguientes indicadores: deuda respecto al PIB y deuda respecto a la recaudación tomando, como mínimo, un período igual o menor a 5 años.
- Información de manera agrupada por tipo de valor gubernamental o instrumento financiero en la que se considere intereses, comisiones, tasa, perfil de vencimiento y otros gastos de la deuda.
La Deuda Directa del Municipio al cierre de marzo 2018 ascendió a P\$3.7m, y está compuesta por un crédito con Banco Bansi. La Entidad contrató en 2011 un crédito bancario estructurado con Bansi por un monto inicial de P\$9.4m, con vencimiento en diciembre de 2021 y tiene afectado como garantía y fuente de pago 100.0% del Ramo 28.
Instrumento financiero no. 111000142611., con una tasa de interés TIE+2.5.

2. Calificaciones otorgadas:

Se cuenta con un instrumento financiero en la institución de crédito BANSI, S. A., no. 111000142611, con fecha de vencimiento 31 de diciembre del 2021. El cual ha sido sujeto de una calificación crediticia con la calificadoras : HR Ratings la cual ratificó la calificación de HR BBB+ con Perspectiva Estable, debido al estable comportamiento financiero del Municipio, así como a los resultados esperados para los próximos años en las principales métricas de Deuda.

13. Proceso de Mejora:

Se informará de:

a) Principales Políticas de control interno:

Apego estricto a los Lineamientos Generales y Disposiciones Administrativas y de Control Interno.

b) Medidas de desempeño financiero, metas y alcance:

Se considera siempre el presupuesto aprobado por el H. Ayuntamiento y programa de obras y acciones., de acuerdo al plan de desarrollo municipal.

14. Información por Segmentos:

Cuando se considere necesario se podrá revelar la información financiera de manera segmentada debido a la diversidad de las actividades y operaciones que realiza el municipio, ya que la misma proporciona información acerca de las diferentes actividades operativas en las cuales participa, de los productos o servicios que maneja, de las diferentes áreas geográficas, de los grupos homogéneos con el objetivo de entender el desempeño del ente, evaluar mejor los riesgos y beneficios del mismo; y entenderlo como un todo y sus partes integrantes.

Consecuentemente, esta información contribuye al análisis más preciso de la situación financiera, grados y fuentes de riesgo y crecimiento potencial de negocio.

15. Eventos Posteriores al Cierre:

El municipio informará el efecto en sus estados financieros de aquellos hechos ocurridos en el período posterior al que informa, que proporcionan mayor evidencia sobre eventos que le afecten económicamente y que no se conocían a la fecha de cierre.

16. Partes Relacionadas:

Se debe establecer por escrito que no existen partes relacionadas que pudieran ejercer influencia significativa sobre la toma de decisiones financieras y operativas: NO APLICA

17. Responsabilidad sobre la presentación razonable de los Estados Financieros:

La Información Contable deberá estar firmada en cada página de la misma e incluir al final la siguiente leyenda: "***Bajo protesta de decir verdad declaramos que los Estados Financieros y sus notas, son razonablemente correctos y son responsabilidad del emisor***". Lo anterior, no será aplicable para la información contable consolidada.

Bajo protesta de decir verdad declaramos que los Estados Financieros y sus notas, son razonablemente correctos y son responsabilidad del emisor



C.P. Beatriz Eugenia Salas Guzmán
TESORERO MUNICIPAL
ELABORÓ

Información

Presupuestaria



MUNICIPIO DE ÉBANO, S. L. P.
SAN LUIS POTOS MUNICIPAL
Estado Analítico de Ingresos Presupuestales

Usr: contar28
 Rep: rptEstadoPresupuestoIngresosRB_CP

Fecha y hora de impresión | 05/oct/2018 12:07 p. m.

Rubros de los Ingresos	Ingreso					Diferencia (6=5-1)
	Estimado (1)	Ampliaciones/ Reducciones (2)	Modificado (3=1+2)	Devenados (4)	Recaudado (5)	
INGRESOS DERIVADOS DE FINANCIAMIENTOS	\$0.00	\$0.00	\$0.00	\$0.00	\$0.00	0.00
IMPUESTOS	\$4,350,000.00	\$650,000.00	\$5,000,000.00	\$3,099,091.00	\$3,099,091.00	-1,250,909.00
CUOTAS Y APORTACIONES DE SEGURIDAD SOCIAL	\$0.00	\$0.00	\$0.00	\$0.00	\$0.00	0.00
CONTRIBUCIONES DE MEJORAS	\$500,000.00	-\$500,000.00	\$0.00	\$0.00	\$0.00	-500,000.00
DERECHOS	\$10,650,000.00	-\$5,250,000.00	\$5,400,000.00	\$3,171,495.88	\$3,171,495.88	-7,478,504.12
PRODUCTOS	\$45,000.00	\$5,000.00	\$50,000.00	\$78,435.76	\$78,435.76	33,435.76
Corriente	\$45,000.00	\$5,000.00	\$50,000.00	\$78,435.76	\$78,435.76	33,435.76
Capital	\$0.00	\$0.00	\$0.00	\$0.00	\$0.00	0.00
APROVECHAMIENTOS	\$1,600,000.00	-\$50,000.00	\$1,550,000.00	\$96,126.34	\$96,126.34	-1,503,873.66
Corriente	\$1,600,000.00	-\$50,000.00	\$1,550,000.00	\$96,126.34	\$96,126.34	-1,503,873.66
Capital	\$0.00	\$0.00	\$0.00	\$0.00	\$0.00	0.00
INGRESOS POR VENTAS DE BIENES	\$0.00	\$0.00	\$0.00	\$0.00	\$0.00	0.00
PARTICIPACIONES Y APORTACIONES	\$128,711,642.00	\$9,288,358.00	\$138,000,000.00	\$107,892,999.97	\$107,892,999.97	-20,818,642.03
TRANSFERENCIAS, ASIGNACIONES, SUBSIDIOS Y OTRA AYUDAS	\$0.00	\$0.00	\$0.00	\$0.00	\$0.00	0.00
Total	\$145,856,642.00	\$4,143,358.00	\$150,000,000.00	\$114,338,148.95	\$114,338,148.95	-31,518,493.05

[Signature]
 C.P. BEATRIZ EUGENIA SALAS GUZMAN
 TESORERA MUNICIPAL

[Signature]
 LIC. ANA ESTHELA VARGAS RAMOS
 SINDICO MUNICIPAL



ING. CRISTIN ORDAZ TRUJILLO
 PRESIDENTE MUNICIPAL

CP. ROSA DORA FLORES LOREDO
 CONTRALOR INTERNO



MUNICIPIO DE ÉBANO, S. L. P.
SAN LUIS POTOS MUNICIPAL
Estado Analítico de Ingresos Presupuestales
Del 01/ene/2018 Al 30/sep/2018

Fecha y hora de Impresión 05/oct/2018 12:11 p.m.

Usr: coniar28
 Rep: rptEstadoPresupuestoIngresosRB_CP

Estado Analítico de Ingresos por Fuente de Financiamiento	Ingreso			Diferencia (6=5-1)
	Estimado (1)	Ampliaciones / (Reducciones) (2)	Modificado (3=1+2)	

	Estimado (1)	Ampliaciones / (Reducciones) (2)	Modificado (3=1+2)	Devengados (4)	Recaudado (5)	Diferencia (6=5-1)
Ingresos del Gobierno.						
IMPUESTOS	\$4,350,000.00	\$650,000.00	\$5,000,000.00	\$3,099,091.00	\$3,099,091.00	-1,250,909.00
CONTRIBUCIONES DE MEJORAS	\$500,000.00	-\$500,000.00	\$0.00	\$0.00	\$0.00	-500,000.00
DERECHOS	\$10,650,000.00	-\$5,250,000.00	\$5,400,000.00	\$3,171,495.88	\$3,171,495.88	-7,478,504.12
PRODUCTOS	\$45,000.00	\$5,000.00	\$50,000.00	\$78,435.76	\$78,435.76	33,435.76
Corriente	\$45,000.00	\$5,000.00	\$50,000.00	\$78,435.76	\$78,435.76	33,435.76
Capital	\$0.00	\$0.00	\$0.00	\$0.00	\$0.00	0.00
APROVECHAMIENTOS	\$1,600,000.00	-\$50,000.00	\$1,550,000.00	\$96,126.34	\$96,126.34	-1,503,873.66
Corriente	\$1,600,000.00	-\$50,000.00	\$1,550,000.00	\$96,126.34	\$96,126.34	-1,503,873.66
Capital	\$0.00	\$0.00	\$0.00	\$0.00	\$0.00	0.00
PARTICIPACIONES Y APORTACIONES	\$128,711,642.00	\$9,288,356.00	\$138,000,000.00	\$107,892,999.97	\$107,892,999.97	-20,818,642.03
TRANSFERENCIAS, ASIGNACIONES, SUBSIDIOS Y OTRA AYUDA	\$0.00	\$0.00	\$0.00	\$0.00	\$0.00	0.00
Ingresos de Organismos y Empresas						
CUOTAS Y APORTACIONES DE SEGURIDAD SOCIAL	\$0.00	\$0.00	\$0.00	\$0.00	\$0.00	0.00
INGRESOS POR VENTAS DE BIENES	\$0.00	\$0.00	\$0.00	\$0.00	\$0.00	0.00
Ingresos Derivados de Financiamiento						
INGRESOS DERIVADOS DE FINANCIAMIENTOS	\$0.00	\$0.00	\$0.00	\$0.00	\$0.00	0.00
Total	\$145,856,642.00	\$4,143,358.00	\$150,000,000.00	\$114,338,148.95	\$114,338,148.95	-31,518,493.05

C.P. Beatriz Eugenia Salas Guzman
 TESORERA MUNICIPAL
 C.P. BEATRIZ EUGENIA SALAS GUZMAN
 TESORERA MUNICIPAL

Ing. Crispin Ordoz Trujillo
 PRESIDENTE MUNICIPAL
 ING. CRISPIN ORDOZ TRUJILLO
 PRESIDENTE MUNICIPAL

Lic. Ana Esthela Vargas Ramos
 SINDICO MUNICIPAL
 LIC. ANA ESTHELA VARGAS RAMOS
 SINDICO MUNICIPAL

CP. Rosa Maria Flores Suredo
 CONTRALOR INTERNO
 CP. ROSA MARIA FLORES SUREDO
 CONTRALOR INTERNO





**MUNICIPIO DE ÉBANO, S. L. P.
SAN LUIS POTOS
MUNICIPAL**

**Estado Analítico del Ejercicio Presupuesto de Egresos
Clasificación por Objeto del Gasto (Capítulo y Concepto)**

Fecha y hora de Impresión
05/oct/2018 12:17 p.m.

Usr: contar28
Rep: rptEstadoPresupuestoEgresos_CP_CTO

Del 01/ene/2018 Al 30/sep/2018

Concepto	Egresos					
	Aprobado 1	Ampliaciones / (Reducciones) 2	Modificado 3=(1+2)	Devengado 4	Pagado 5	Subejercicio 6 = (3 - 4)
SERVICIOS PERSONALES	\$53,765,300.00	\$279,946.44	\$54,045,246.44	\$34,601,318.47	\$34,591,879.47	\$19,443,927.97
REMUNERACIONES AL PERSONAL DE CARÁCTER PERMANENTE	\$45,242,000.00	-\$18,000.00	\$45,224,000.00	\$32,055,953.76	\$32,055,953.76	\$13,168,046.24
REMUNERACIONES ADICIONALES Y ESPECIALES	\$6,236,800.00	\$90,000.00	\$6,326,800.00	\$534,829.42	\$534,829.42	\$5,791,970.58
OTRAS PRESTACIONES SOCIALES Y ECONÓMICAS	\$2,286,500.00	\$207,946.44	\$2,494,446.44	\$2,010,535.29	\$2,001,096.29	\$483,311.15
MATERIALES Y SUMINISTROS	\$6,492,400.00	-\$591,125.15	\$5,901,274.85	\$4,126,107.47	\$4,126,107.35	\$1,775,167.38
MATERIALES DE ADMINISTRACIÓN, EMISIÓN DE DOCUMENTOS	\$1,276,300.00	-\$300,064.00	\$976,236.00	\$611,361.16	\$611,361.04	\$364,874.84
ALIMENTOS Y UTENSILIOS	\$765,900.00	\$421,425.40	\$1,187,325.40	\$1,065,652.21	\$1,065,652.21	\$121,673.19
MATERIALES Y ARTÍCULOS DE CONSTRUCCIÓN Y DE REPARACIÓN	\$843,000.00	-\$341,000.00	\$502,000.00	\$305,494.06	\$305,494.06	\$196,505.94
PRODUCTOS QUÍMICOS, FARMACÉUTICOS Y DE LABORATORIO	\$17,000.00	\$26,000.00	\$43,000.00	\$35,380.41	\$35,380.41	\$7,619.59
COMBUSTIBLES, LUBRICANTES Y ADITIVOS	\$3,141,600.00	-\$480,473.35	\$2,661,126.65	\$1,755,661.30	\$1,755,661.30	\$905,465.35
VESTUARIO, BLANCOS, PRENDAS DE PROTECCIÓN Y ARTÍCULOS	\$371,600.00	\$95,986.80	\$467,586.80	\$312,561.14	\$312,561.14	\$155,025.66
HERRAMIENTAS, REFACCIONES Y ACCESORIOS MENORES	\$77,000.00	-\$13,000.00	\$64,000.00	\$39,997.19	\$39,997.19	\$24,002.81
SERVICIOS GENERALES	\$14,339,300.00	-\$569,483.63	\$13,769,816.37	\$10,838,993.05	\$10,759,193.05	\$2,930,823.32
SERVICIOS BÁSICOS	\$7,749,200.00	\$219,187.02	\$7,968,387.02	\$6,609,583.85	\$6,609,583.85	\$1,358,803.17
SERVICIOS DE ARRENDAMIENTO	\$192,700.00	\$37,040.00	\$229,740.00	\$134,740.24	\$134,740.24	\$94,999.76
SERVICIOS PROFESIONALES, CIENTÍFICOS, TÉCNICOS Y OTROS	\$558,000.00	\$121,957.00	\$679,957.00	\$322,788.60	\$242,988.60	\$357,168.40
SERVICIOS FINANCIEROS, BANCARIOS Y COMERCIALES	\$129,900.00	\$164,473.35	\$294,373.35	\$251,431.10	\$251,431.10	\$42,942.25
SERVICIOS DE INSTALACIÓN, REPARACIÓN, MANTENIMIENTO	\$1,462,200.00	-\$342,001.00	\$1,120,199.00	\$722,511.90	\$722,511.90	\$397,687.10
SERVICIOS DE COMUNICACIÓN SOCIAL Y PUBLICIDAD	\$85,000.00	-\$35,140.00	\$49,860.00	\$1,886.00	\$1,886.00	\$47,974.00
SERVICIOS DE TRASLADOS Y VIÁTICOS	\$1,506,200.00	-\$358,000.00	\$1,148,200.00	\$888,834.97	\$888,834.97	\$259,365.03
SERVICIOS OFICIALES	\$1,152,100.00	-\$27,000.00	\$1,125,100.00	\$985,126.39	\$985,126.39	\$139,973.61
OTROS SERVICIOS GENERALES	\$1,504,000.00	-\$350,000.00	\$1,154,000.00	\$922,090.00	\$922,090.00	\$231,910.00
TRANSFERENCIAS, ASIGNACIONES, SUBSIDIOS Y OTROS	\$10,355,000.00	\$3,470,000.00	\$13,825,000.00	\$11,830,482.17	\$11,830,482.17	\$1,994,517.83
AYUDAS SOCIALES	\$5,355,000.00	\$3,470,000.00	\$8,825,000.00	\$8,296,214.38	\$8,296,214.38	\$528,785.62
PENSIONES Y JUBILACIONES	\$5,000,000.00	\$0.00	\$5,000,000.00	\$3,534,267.79	\$3,534,267.79	\$1,465,732.21
BIENES MUEBLES, INMUEBLES E INTANGIBLES	\$148,000.00	\$15,001.00	\$163,001.00	\$102,742.10	\$102,742.10	\$60,258.90
MOBILIARIO Y EQUIPO DE ADMINISTRACIÓN	\$92,000.00	\$0.00	\$92,000.00	\$52,742.10	\$52,742.10	\$39,257.90
MAQUINARIA, OTROS EQUIPOS Y HERRAMIENTAS	\$56,000.00	-\$35,000.00	\$21,000.00	\$0.00	\$0.00	\$21,000.00
ACTIVOS INTANGIBLES	\$0.00	\$50,001.00	\$50,001.00	\$50,000.00	\$50,000.00	\$1.00



GOBIERNO DEL ESTADO DE SAN LUIS POTOSÍ
MUNICIPAL

Usu: conlar28
Rep: rptEstadoPresupuestoIngresosRB_CP

Del 01/ene/2018 Al 30/sep/2018

Fecha y hora de impresión: 05/oct/2018 12:11 p.m.

INVERSIÓN PÚBLICA	\$58,856,642.00	-\$1,766,162.29	\$57,090,479.71	\$34,635,804.22	\$31,976,442.22	\$22,454,675.49
OBRA PÚBLICA EN BIENES DE DOMINIO PÚBLICO	\$58,856,642.00	-\$4,021,162.29	\$54,835,479.71	\$32,380,804.22	\$29,721,442.22	\$22,454,675.49
PROYECTOS PRODUCTIVOS Y ACCIONES DE FOMENTO	\$0.00	\$2,255,000.00	\$2,255,000.00	\$2,255,000.00	\$2,255,000.00	\$0.00
PARTICIPACIONES Y APORTACIONES	\$0.00	\$799,500.02	\$799,500.02	\$799,500.02	\$799,500.02	\$0.00
CONVENIOS	\$0.00	\$799,500.02	\$799,500.02	\$799,500.02	\$799,500.02	\$0.00
DEUDA PÚBLICA	\$1,900,000.00	\$7,847,774.04	\$9,747,774.04	\$8,558,293.05	\$8,558,293.05	\$1,189,480.99
AMORTIZACIÓN DE LA DEUDA PÚBLICA	\$1,200,000.00	-\$30,000.00	\$1,170,000.00	\$350,000.00	\$350,000.00	\$820,000.00
INTERESES DE LA DEUDA PÚBLICA	\$500,000.00	\$0.00	\$500,000.00	\$336,918.47	\$336,918.47	\$163,081.53
ADEUDOS DE EJERCICIOS FISCALES ANTERIORES (ADEFAS)	\$200,000.00	\$7,877,774.04	\$8,077,774.04	\$7,871,374.58	\$7,871,374.58	\$206,399.46
Total del Gasto	\$145,856,642.00	\$9,485,450.43	\$155,342,092.43	\$105,493,240.55	\$102,744,639.43	\$49,848,851.88

Beatriz Eugenia Salas Guzman
C.P. BEATRIZ EUGENIA SALAS GUZMAN
TESORERA MUNICIPAL

Ana Esthela Vargas Ramos
LIC. ANA ESTHELA VARGAS RAMOS
SINDICO MUNICIPAL

Ing. Crisain Ordaz Trujillo
ING. CRISAIN ORDAZ TRUJILLO
PRESIDENTE MUNICIPAL

CP. Rosa Maria Flores Loredó
CP. ROSA MARIA FLORES LOREDO
CONTADOR INTERNO





MUNICIPIO DE EBANO, S. L. P.
SAN LUIS POTOS
MUNICIPAL
Estado Analítico del Ejercicio Presupuesto de Egresos
Clasificación Económica (por Tipo de Gasto)
 | Del 01/ene/2018 Al 30/sep/2018

Usu: conlar28
 Rep: rptEstadoPresupuestoEgresos_CL2

Fecha y hora de Impresión: 05/oct/2018 12:28 p.m.

Concepto	Egresos			Pagado	Subejercicio
	Aprobado	Ampliaciones / (Reducciones)	Modificado		
1 Gasto Corriente	\$64,452,000.00	\$2,572,241.46	\$67,024,241.46	\$48,627,306.34	\$18,307,696.00
2 Gasto de Capital	\$75,004,642.00	-\$934,565.07	\$74,070,076.93	\$42,361,690.72	\$29,049,024.21
3 Amortización de la deuda y disminución de pasivos	\$1,400,000.00	\$7,847,774.04	\$9,247,774.04	\$8,221,374.58	\$1,026,399.46
4 Pensiones y Jubilaciones	\$5,000,000.00	\$0.00	\$5,000,000.00	\$3,534,267.79	\$1,465,732.21
Total	\$145,856,642.00	\$9,485,450.43	\$155,342,092.43	\$102,744,639.43	\$49,848,851.88

 C.P. BEATRIZ EUGENIA SALAS GUZMAN

TESORERA MUNICIPAL
Ana Esthela Vargas Ramos
 LIC. ANA ESTHELA VARGAS RAMOS

SINDICO MUNICIPAL



ING. CRISPIN ORDAZ TRUJILLO

PRESIDENTE MUNICIPAL

 CP. ROSA MARIA FLORES LOREDO

CONTRALOR INTERNO



MUNICIPIO DE ÉBANO, S. L. P.
SAN LUIS POTOS MUNICIPAL
Estado Analítico del Ejercicio Presupuesto de Egresos

Usr: contar28
 Rep: rptEstadoPresupuestoEgresos_UA3

Fecha y hora de Impresión: 05/oct/2018 12:28 p.m.

Clasificación Administrativa
 | Del 01/ene/2018 Al 30/sep/2018

Concepto	Egresos					Subejercicio 6 = (3 - 4)
	Aprobado 1	Ampliaciones / (Reducciones) 2	Modificado 3=(1+2)	Devengado 4	Pagado 5	
Sin Ramo/Dependencia						
TESORERIA	\$71,000,000.00	\$1,519,000.00	\$72,519,000.00	\$52,417,840.65	\$52,048,547.97	\$20,101,159.35
INFRAESTRUCTURA	\$32,000,000.00	\$98,977.00	\$32,098,977.00	\$26,058,576.36	\$23,679,267.92	\$6,040,400.64
FORTALECIMIENTO	\$26,000,000.00	\$21,330.00	\$26,021,330.00	\$16,264,161.00	\$16,264,161.00	\$9,757,169.00
OTROS	\$16,856,642.00	\$7,846,143.43	\$24,702,785.43	\$10,752,662.54	\$10,752,662.54	\$13,950,122.89
Sin Ramo/Dependencia	\$145,856,642.00	\$9,485,450.43	\$155,342,092.43	\$105,493,240.55	\$102,744,639.43	\$49,848,851.88
Total Final	\$145,856,642.00	\$9,485,450.43	\$155,342,092.43	\$105,493,240.55	\$102,744,639.43	\$49,848,851.88



Beatriz Eugenia Salas Guzman
 C.P. BEATRIZ EUGENIA SALAS GUZMAN

TESORERA MUNICIPAL
Ana Esthela Vargas Ramos
 LIC. ANA ESTHELA VARGAS RAMOS
 SINDICO MUNICIPAL

Crispin Ordez Trujillo
 ING. CRISPIN ORDAZ TRUJILLO
 PRESIDENTE MUNICIPAL

Rosario Flores Soredo
 CP. ROSARIO FLORES SOREDO
 CONTRALOR INTERNO



MUNICIPIO DE ÉBANO, S. L. P.
SAN LUIS POTOSÍ MUNICIPAL
Estado Analítico del Ejercicio Presupuesto de Egresos
Clasificación Funcional (Finalidad y Función)

Usu: conlar28
 Rep: rptEstadoPresupuestoEgresos_FNS

Fecha y hora de Impresión
 05/oct/2018
 12:29 p.m.

Del 01/ene/2018 Al 30/sep/2018

Concepto	Egresos					
	Aprobado 1	Ampliaciones / (Reducciones) 2	Modificado 3=(1+2)	Devengado 4	Pagado 5	Subejercicio 6 = (3 - 4)
GOBIERNO	\$83,596,000.00	-\$9,217,256.65	\$74,378,743.35	\$48,207,116.25	\$48,117,877.13	\$26,171,627.10
COORDINACIÓN DE LA POLÍTICA DE GOBIERNO	\$2,130,000.00	-\$435,000.00	\$1,695,000.00	\$1,194,793.37	\$1,194,793.37	\$500,206.63
ASUNTOS FINANCIEROS Y HACENDARIOS	\$54,599,000.00	-\$1,953,655.07	\$52,645,344.93	\$36,973,682.21	\$36,884,443.09	\$15,671,682.72
ASUNTOS DE ORDEN PÚBLICO Y DE SEGURIDAD INTERIOR	\$26,102,000.00	-\$6,862,601.58	\$19,239,398.42	\$9,645,301.67	\$9,645,301.67	\$9,594,096.75
OTROS SERVICIOS GENERALES	\$765,000.00	\$34,000.00	\$799,000.00	\$393,339.00	\$393,339.00	\$405,661.00
DESARROLLO SOCIAL	\$60,165,642.00	\$8,696,932.04	\$68,862,574.04	\$46,325,549.15	\$43,666,187.15	\$22,537,024.89
PROTECCIÓN AMBIENTAL	\$0.00	\$20,209,766.95	\$20,209,766.95	\$17,706,119.45	\$15,326,811.01	\$2,503,647.50
VIVIENDA Y SERVICIOS A LA COMUNIDAD	\$49,256,642.00	-\$14,636,162.41	\$34,620,479.59	\$17,133,709.73	\$16,853,656.17	\$17,486,769.86
SALUD	\$2,105,000.00	-\$15,000.00	\$2,090,000.00	\$2,073,912.41	\$2,073,912.41	\$16,087.59
RECREACIÓN, CULTURA Y OTRAS MANIFESTACIONES SOCIALES	\$6,954,000.00	\$453,307.50	\$7,407,307.50	\$5,275,993.24	\$5,275,993.24	\$2,131,314.26
EDUCACIÓN	\$500,000.00	\$215,000.00	\$715,000.00	\$446,877.10	\$446,877.10	\$268,122.90
PROTECCIÓN SOCIAL	\$500,000.00	\$85,020.00	\$585,020.00	\$502,477.79	\$502,477.79	\$82,542.21
OTROS ASUNTOS SOCIALES	\$850,000.00	\$2,385,000.00	\$3,235,000.00	\$3,186,459.43	\$3,186,459.43	\$48,540.57
DESARROLLO ECONÓMICO	\$195,000.00	\$2,308,001.00	\$2,503,001.00	\$2,402,282.10	\$2,402,282.10	\$100,718.90
ASUNTOS ECONÓMICOS, COMERCIALES Y LABORALES EN GENERAL	\$0.00	\$650,000.00	\$650,000.00	\$650,000.00	\$650,000.00	\$0.00
AGROPECUARIA, SILVICULTURA, PESCA Y CAZA	\$0.00	\$1,605,000.00	\$1,605,000.00	\$1,605,000.00	\$1,605,000.00	\$0.00
TURISMO	\$145,000.00	\$3,000.00	\$148,000.00	\$60,679.00	\$60,679.00	\$87,321.00
CIENCIA, TECNOLOGÍA E INNOVACIÓN	\$50,000.00	\$50,001.00	\$100,001.00	\$86,603.10	\$86,603.10	\$13,397.90
OTRAS NO CLASIFICADAS EN FUNCIONES ANTERIORES	\$1,900,000.00	\$7,697,774.04	\$9,597,774.04	\$8,558,293.05	\$8,558,293.05	\$1,039,480.99
TRANSACCIONES DE LA DEUDA PÚBLICA / COSTO FINANCIERO	\$1,900,000.00	\$7,697,774.04	\$9,597,774.04	\$8,558,293.05	\$8,558,293.05	\$1,039,480.99
Gasto	\$145,856,642.00	\$9,485,450.43	\$155,342,092.43	\$105,493,240.55	\$102,744,639.43	\$49,848,851.88

C.P. BEATRIZ EUGENIA SALAS GUZMAN
 TESORERA MUNICIPAL



ING. CRISTIN ORDAZ TRUJILLO
 PRESIDENTE MUNICIPAL

LIC. ANA ESTHELA VARGAS RAMOS
 SINDICO MUNICIPAL

CP. ROSA MARÍA FLORES LOREDO
 CONTRALOR INTERNO

*Información
de Disciplina
Financiera*

LDF

MUNICIPIO DE ÉBANO, S. L. P. (a)
 Estado de Situación Financiera Detallado - LDF
 Al 31 de diciembre de 2017 y al 30 de Septiembre de 2018 (b)
 (PESOS)



Concepto (c)	2018 (d)	31 de diciembre de 2017 (e)	Concepto (c)	2018 (d)	31 de diciembre de 2017 (e)
ACTIVO			PASIVO		
Activo Circulante			Activo Circulante		
a. Efectivo y Equivalentes (a=a1+a2+a3+a4+a5+a6+a7)	11,736,327	5,907,659	a. Cuentas por Pagar a Corto Plazo (a=a1+a2+a3+a4+a5+a6+a7+a8+a9)	6,005,011	9,358,025
a1) Efectivo	0	20,000	a1) Servicios Personales por Pagar a Corto Plazo	9,439	0
a2) Bancos/Tesorería	10,029,438	6,115,653	a2) Proveedores por Pagar a Corto Plazo	2,087,487	1,255,184
a3) Bancos/Dependencias y Otros	0	0	a3) Contratistas por Obras Públicas por Pagar a Corto Plazo	3,103,108	7,230,281
a4) Inversiones Temporales (Hasta 3 meses)	1,701,000	0	a4) Participaciones y Aportaciones por Pagar a Corto Plazo	0	0
a5) Fondos con Afectación Específica	0	0	a5) Transferencias Otorgadas por Pagar a Corto Plazo	0	0
a6) Depósitos de Fondos de Terceros en Garantía y/o Administración	5,889	5,889	a6) Intereses, Comisiones y Otros Gastos de la Deuda Pública por Pagar a Corto Plazo	0	0
a7) Otros Efectivos y Equivalentes	-0	-233,884	a7) Retenciones y Contribuciones por Pagar a Corto Plazo	232,848	39,636
b. Derechos a Recibir Efectivo o Equivalentes (b=b1+b2+b3+b4+b5+b6+b7)	405,322	3,280,403	a8) Devoluciones de la Ley de Ingresos por Pagar a Corto Plazo	0	0
b1) Inversiones Financieras de Corto Plazo	0	0	a9) Otras Cuentas por Pagar a Corto Plazo	572,130	832,923
b2) Cuentas por Cobrar a Corto Plazo	0	0	b. Documentos por Pagar a Corto Plazo (b=b1+b2+b3)	0	0
b3) Deudores Diversos por Cobrar a Corto Plazo	246,271	483,323	b1) Documentos Comerciales por Pagar a Corto Plazo	0	0
b4) Ingresos por Recuperar a Corto Plazo	0	0	b2) Documentos con Contratistas por Obras Públicas por Pagar a Corto Plazo	0	0
b5) Deudores por Anticipos de la Tesorería a Corto Plazo	0	0	b3) Otros Documentos por Pagar a Corto Plazo	0	0
b6) Préstamos Otorgados a Corto Plazo	0	0	c. Porción a Corto Plazo de la Deuda Pública a Largo Plazo (c=c1+c2)	0	0
b7) Otros Derechos a Recibir Efectivo o Equivalentes a Corto Plazo	159,051	2,797,080	c1) Porción a Corto Plazo de la Deuda Pública	0	0
c. Derechos a Recibir Bienes o Servicios (c=c1+c2+c3+c4+c5)	0	0	c2) Porción a Corto Plazo de Arrendamiento Financiero	0	0
c1) Anticipo a Proveedores por Adquisición de Bienes y Prestación de Servicios a Corto Plazo	0	0	d. Títulos y Valores a Corto Plazo	0	0
c2) Anticipo a Proveedores por Adquisición de Bienes Inmuebles y Muebles a Corto Plazo	0	0	e. Pasivos Diferidos a Corto Plazo (e=e1+e2+e3)	0	0
c3) Anticipo a Proveedores por Adquisición de Bienes Intangibles a Corto Plazo	0	0	e1) Ingresos Cobrados por Adelantado a Corto Plazo	0	0
c4) Anticipo a Contratistas por Obras Públicas a Corto Plazo	0	0	e2) Intereses Cobrados por Adelantado a Corto Plazo	0	0
c5) Otros Derechos a Recibir Bienes o Servicios a Corto Plazo	0	0	e3) Otros Pasivos Diferidos a Corto Plazo	0	0
d. Inventarios (d=d1+d2+d3+d4+d5)	0	0	f. Fondos y Bienes de Terceros en Garantía y/o Administración a Corto Plazo (f=f1+f2+f3+f4+f5+f6)	0	0
d1) Inventario de Mercancías para Venta	0	0	f1) Fondos en Garantía a Corto Plazo	0	0
d2) Inventario de Mercancías Terminadas	0	0	f2) Fondos en Administración a Corto Plazo	0	0
d3) Inventario de Mercancías en Proceso de Elaboración	0	0	f3) Fondos Contingentes a Corto Plazo	0	0
d4) Inventario de Materias Primas, Materiales y Suministros para Producción	0	0	f4) Fondos de Fideicomisos, Mandatos y Contratos Análogos a Corto Plazo	0	0
d5) Bienes en Tránsito	0	0	f5) Otros Fondos de Terceros en Garantía y/o Administración a Corto Plazo	0	0
e. Almacenes	0	0	f6) Valores y Bienes en Garantía a Corto Plazo	0	0
f. Estimación por Pérdida o Deterioro de Activos Circulantes (f=f1+f2)	0	0	g. Provisiones a Corto Plazo (g=g1+g2+g3)	0	0
f1) Estimaciones para Cuentas Incobrables por Derechos a Recibir Efectivo o Equivalentes	0	0	g1) Provisión para Demandas y Juicios a Corto Plazo	0	0
f2) Estimación por Deterioro de Inventarios	0	0	g2) Provisión para Contingencias a Corto Plazo	0	0
g. Otros Activos Circulantes (g=g1+g2+g3+g4)	0	0	g3) Otras Provisiones a Corto Plazo	0	0
g1) Valores en Garantía	0	0	h. Otros Pasivos a Corto Plazo (h=h1+h2+h3)	6,478	4,223,364
g2) Bienes en Garantía (excluye depósitos de fondos)	0	0	h1) Ingresos por Clasificar	6,478	4,223,364
g3) Bienes Derivados de Embargos, Decomisos, Aseguramientos y Dación en Pago	0	0	h2) Recaudación por Participar	0	0
g4) Adquisición con Fondos de Terceros	0	0	h3) Otros Pasivos Circulantes	0	0
IA. Total de Activos Circulantes (IA = a + b + c + d + e + f + g)	12,141,649	9,188,062	IA. Total de Pasivos Circulantes (IA = a + b + c + d + e + f + g + h)	6,011,490	13,581,389
Activo No Circulante			Pasivo No Circulante		
a. Inversiones Financieras a Largo Plazo	0	0	a. Cuentas por Pagar a Largo Plazo	0	3,623,718
b. Derechos a Recibir Efectivo o Equivalentes a Largo Plazo	0	0	b. Documentos por Pagar a Largo Plazo	0	0
c. Bienes Inmuebles, Infraestructura y Construcciones en Proceso	3,406,404	5,367,074	c. Deuda Pública a Largo Plazo	0	0
d. Bienes Muebles	10,936,891	10,884,149	d. Pasivos Diferidos a Largo Plazo	10,651,668	14,657,137
e. Activos Intangibles	454,132	404,132	e. Fondos y Bienes de Terceros en Garantía y/o Administración a Largo Plazo	0	36,000
f. Depreciación, Deterioro y Amortización Acumulada de Bienes	-1,375,529	-1,375,529	f. Provisiones a Largo Plazo	0	0
g. Activos Diferidos	3,861,979	1,606,979	II. Total de Pasivos No Circulantes (IIB = a + b + c + d + e + f)	10,651,668	18,316,855
h. Estimación por Pérdida o Deterioro de Activos no Circulantes	0	0	II. Total del Pasivo (II = IIA + IIB)	16,663,158	31,898,244
i. Otros Activos no Circulantes	0	0	HACIENDA PÚBLICA/PATRIMONIO		
IB. Total de Activos No Circulantes (IB = a + b + c + d + e + f + g + h + i)	17,283,878	16,886,805	IIIA. Hacienda Pública/Patrimonio Contribuido (IIIA = a + b + c)	1,229,332	1,229,332
I. Total del Activo (I = IA + IB)	29,425,526	26,074,867	a. Aportaciones	0	0
			b. Donaciones de Capital	0	0
			c. Actualización de la Hacienda Pública/Patrimonio	1,229,332	1,229,332
			IIIB. Hacienda Pública/Patrimonio Generado (IIIB = a + b + c + d + e)	17,462,795	0
			a. Resultados del Ejercicio (Ahorro/ Desahorro)	17,462,795	0
			b. Resultados de Ejercicios Anteriores	0	0
			c. Revalúos	0	0
			d. Reservas	0	0
			e. Rectificaciones de Resultados de Ejercicios Anteriores	0	0
			IIIC. Exceso o Insuficiencia en la Actualización de la Hacienda Pública/Patrimonio (IIIC=a+b)	0	0
			a. Resultado por Posición Monetaria	0	0
			b. Resultado por Tenencia de Activos no Monetarios	0	0
			III. Total Hacienda Pública/Patrimonio (III = IIIA + IIIB + IIIC)	18,692,127	1,229,332
			IV. Total del Pasivo y Hacienda Pública/Patrimonio (IV = II + III)	35,355,285	33,127,575

MUNICIPIO DE ÉBANO, S. L. P. (a)

 Informe Analítico de la Deuda Pública y Otros Pasivos - LDF
 Del 1 de Enero al 30 de Septiembre de 2018 (b)
 (PESOS)

Denominación de la Deuda Pública y Otros Pasivos (c)	Saldo al 31 de diciembre de 2017 (d)	Disposiciones del Periodo (e)	Amortizaciones del Periodo (f)	Revaluaciones, Reclasificaciones y Otros Ajustes (g)	Saldo Final del Periodo h=d+e-f+g	Pago de Intereses del Periodo (i)	Pago de Comisiones y demás costos asociados durante el Periodo (j)
1. Deuda Pública (1=A+B)	0	0	0	0	0	336,918	0
A. Corto Plazo (A=a1+a2+a3)	0	0	0	0	0	336,918	0
a1) Instituciones de Crédito	0	0	0	0	0	336,918	0
a2) Títulos y Valores	0	0	0	0	0	0	0
a3) Arrendamientos Financieros	0	0	0	0	0	0	0
B. Largo Plazo (B=b1+b2+b3)	0	0	0	0	0	0	0
b1) Instituciones de Crédito	0	0	0	0	0	0	0
b2) Títulos y Valores	0	0	0	0	0	0	0
b3) Arrendamientos Financieros	0	0	0	0	0	0	0
2. Otros Pasivos	32,895,156				17,658,866		
3. Total de la Deuda Pública y Otros Pasivos	32,895,156	0	0	0	17,658,866	336,918	0
4. Deuda Contingente 1 (Informativo)	0	0	0	0	0	0	0
A. Deuda Contingente 1					0		
B. Deuda Contingente 2					0		
C. Deuda Contingente XX					0		
5. Valor de Instrumentos Bono Cupón Cero 2 (Informativo)	0	0	0	0	0	0	0
A. Instrumento Bono Cupón Cero 1					0		
B. Instrumento Bono Cupón Cero 2					0		
C. Instrumento Bono Cupón Cero XX					0		

1. Se refiere a cualquier Financiamiento sin fuente o garantía de pago definida, que sea asumida de manera solidaria o subsidiaria por las Entidades Federativas con sus Municipios, organismos descentralizados y empresas de participación estatal mayoritaria y fideicomisos, locales o municipales, y por los Municipios con sus respectivos organismos descentralizados y empresas de participación municipal mayoritaria.

2. Se refiere al valor del Bono Cupón Cero que respalda el pago de los créditos asociados al mismo (Activo).

Obligaciones a Corto Plazo (k)	Monto Contratado (l)	Plazo Pactado (m)	Tasa de Interés (n)	Comisiones y Costos Relacionados (o)	Tasa Efectiva (p)
6. Obligaciones a Corto Plazo (Informativo)	0	0	0	0	0
A. Crédito 1					
B. Crédito 2					
C. Crédito XX					

MUNICIPIO DE ÉBANO, S. L. P. (a)

Balance Presupuestario - LDF
Del 1 de Enero al 30 de Septiembre de 2018 (b)
(PESOS)



Concepto (c)	Estimado/ Aprobado (d)	Devengado	Recaudado/ Pagado
A. Ingresos Totales (A = A1+A2+A3)	144,456,642	106,116,774	106,116,774
A1. Ingresos de Libre Disposición	70,445,000	64,809,251	64,809,251
A2. Transferencias Federales Etiquetadas	75,411,642	49,528,898	49,528,898
A3. Financiamiento Neto	-1,400,000	-8,221,375	-8,221,375
B. Egresos Presupuestarios¹ (B = B1+B2)	144,456,642	97,271,866	94,523,265
B1. Gasto No Etiquetado (sin incluir Amortización de la Deuda Pública)	69,600,000	51,707,262	51,337,969
B2. Gasto Etiquetado (sin incluir Amortización de la Deuda Pública)	74,856,642	45,564,604	43,185,296
C. Remanentes del Ejercicio Anterior (C = C1 + C2)		0	0
C1. Remanentes de Ingresos de Libre Disposición aplicados en el periodo			
C2. Remanentes de Transferencias Federales Etiquetadas aplicados en el periodo			
I. Balance Presupuestario (I = A - B + C)	0	8,844,908	11,593,510
II. Balance Presupuestario sin Financiamiento Neto (II = I - A3)	1,400,000	17,066,283	19,814,884
III. Balance Presupuestario sin Financiamiento Neto y sin Remanentes del Ejercicio Anterior (III= II - C)	1,400,000	17,066,283	19,814,884

Concepto	Aprobado	Devengado	Pagado
E. Intereses, Comisiones y Gastos de la Deuda (E = E1+E2)	500,000	336,918	336,918
E1. Intereses, Comisiones y Gastos de la Deuda con Gasto No Etiquetado	500,000	336,918	336,918
E2. Intereses, Comisiones y Gastos de la Deuda con Gasto Etiquetado			
IV. Balance Primario (IV = III - E)	900,000	16,729,365	19,477,966

Concepto	Estimado/ Aprobado	Devengado	Recaudado/ Pagado
F. Financiamiento (F = F1 + F2)	0	0	0
F1. Financiamiento con Fuente de Pago de Ingresos de Libre Disposición	0	0	0
F2. Financiamiento con Fuente de Pago de Transferencias Federales Etiquetadas			
G. Amortización de la Deuda (G = G1 + G2)	1,400,000	8,221,375	8,221,375
G1. Amortización de la Deuda Pública con Gasto No Etiquetado	1,400,000	710,579	710,579
G2. Amortización de la Deuda Pública con Gasto Etiquetado	0	7,510,796	7,510,796
A3. Financiamiento Neto (A3 = F - G)	-1,400,000	-8,221,375	-8,221,375

Concepto	Estimado/ Aprobado	Devengado	Recaudado/ Pagado
A1. Ingresos de Libre Disposición	70,445,000	64,809,251	64,809,251
A3.1 Financiamiento Neto con Fuente de Pago de Ingresos de Libre Disposición (A3.1 = F1 - G1)	-1,400,000	-710,579	-710,579
F1. Financiamiento con Fuente de Pago de Ingresos de Libre Disposición	0	0	0
G1. Amortización de la Deuda Pública con Gasto No Etiquetado	1,400,000	710,579	710,579
B1. Gasto No Etiquetado (sin incluir Amortización de la Deuda Pública)	69,600,000	51,707,262	51,337,969
C1. Remanentes de Ingresos de Libre Disposición aplicados en el periodo		0	0
V. Balance Presupuestario de Recursos Disponibles (V = A1 + A3.1 - B1 + C1)	-555,000	12,391,410	12,760,703
VI. Balance Presupuestario de Recursos Disponibles sin Financiamiento Neto (VI = V - A3.1)	845,000	13,101,989	13,471,282

Concepto	Estimado/ Aprobado	Devengado	Recaudado/ Pagado
A2. Transferencias Federales Etiquetadas	75,411,642	49,528,898	49,528,898
A3.2 Financiamiento Neto con Fuente de Pago de Transferencias Federales Etiquetadas (A3.2 = F2 -	0	-7,510,796	-7,510,796
F2. Financiamiento con Fuente de Pago de Transferencias Federales Etiquetadas	0	0	0
G2. Amortización de la Deuda Pública con Gasto Etiquetado	0	7,510,796	7,510,796
B2. Gasto Etiquetado (sin incluir Amortización de la Deuda Pública)	74,856,642	45,564,604	43,185,296
C2. Remanentes de Transferencias Federales Etiquetadas aplicados en el periodo		0	0
VII. Balance Presupuestario de Recursos Etiquetados (VII = A2 + A3.2 - B2 + C2)	555,000	-3,546,502	-1,167,193
VIII. Balance Presupuestario de Recursos Etiquetados sin Financiamiento Neto (VIII = VII - A3.2)	555,000	3,964,294	6,343,602

MUNICIPIO DE ÉBANO, S. L. P. (a)

Estado Analítico de Ingresos Detallado - LDF
Del 1 de Enero al 30 de Septiembre de 2018 (b)
(PESOS)



Concepto (c)	Ingreso					Diferencia (e)
	Estimado (d)	Ampliaciones/ (Reducciones)	Modificado	Devengado	Recaudado	
Ingresos de Libre Disposición						
A. Impuestos	4,350,000	650,000	5,000,000	3,099,091	3,099,091	-1,250,909
B. Cuotas y Aportaciones de Seguridad Social			0	0	0	0
C. Contribuciones de Mejoras	500,000	-500,000	0	0	0	-500,000
D. Derechos	10,650,000	-5,250,000	5,400,000	3,171,496	3,171,496	-7,478,504
E. Productos	45,000	5,000	50,000	78,436	78,436	33,436
F. Aprovechamientos	1,600,000	-50,000	1,550,000	96,126	96,126	-1,503,874
G. Ingresos por Ventas de Bienes y Servicios			0	0	0	0
H. Participaciones (H=h1+h2+h3+h4+h5+h6+h7+h8+h9+h10+h11)	43,500,000	13,500,000	57,000,000	50,623,134	50,623,134	7,123,134
h1) Fondo General de Participaciones	30,200,000	4,300,000	34,500,000	29,999,225	29,999,225	-200,775
h2) Fondo de Fomento Municipal	8,000,000	2,500,000	10,500,000	9,280,141	9,280,141	1,280,141
h3) Fondo de Fiscalización y Recaudación	2,000,000	-2,000,000	0	1,978,892	1,978,892	-21,108
h4) Fondo de Compensación			0	0	0	0
h5) Fondo de Extracción de Hidrocarburos	0	7,000,000	7,000,000	5,105,451	5,105,451	5,105,451
h6) Impuesto Especial Sobre Producción y Servicios	2,800,000	700,000	3,500,000	2,747,454	2,747,454	-52,546
h7) 0.136% de la Recaudación Federal Participable			0	0	0	0
h8) 3.17% Sobre Extracción de Petróleo			0	0	0	0
h9) Gasolinas y Diésel	500,000	1,000,000	1,500,000	1,176,807	1,176,807	676,807
h10) Fondo del Impuesto Sobre la Renta	0	0	0	335,164	335,164	335,164
h11) Fondo de Estabilización de los Ingresos de las Entidades Federativas			0	0	0	0
I. Incentivos Derivados de la Colaboración Fiscal (I=i1+i2+i3+i4+i5)	9,800,000	-1,800,000	8,000,000	7,740,968	7,740,968	-2,059,032
i1) Tenencia o Uso de Vehículos	1,200,000	-1,200,000	0	12,349	12,349	-1,187,651
i2) Fondo de Compensación ISAN	500,000	500,000	1,000,000	631,336	631,336	131,336
i3) Impuesto Sobre Automóviles Nuevos			0	0	0	0
i4) Fondo de Compensación de Repecos-Intermedios	8,100,000	-1,100,000	7,000,000	7,097,283	7,097,283	-1,002,717
i5) Otros Incentivos Económicos			0	0	0	0
J. Transferencias			0	0	0	0
K. Convenios	0	0	0	0	0	0
k1) Otros Convenios y Subsidios			0	0	0	0
L. Otros Ingresos de Libre Disposición (L=l1+l2)	0	0	0	0	0	0
l1) Participaciones en Ingresos Locales			0	0	0	0
l2) Otros Ingresos de Libre Disposición			0	0	0	0
I. Total de Ingresos de Libre Disposición (I=A+B+C+D+E+F+G+H+I+J+K+L)	70,445,000	6,555,000	77,000,000	64,809,251	64,809,251	-5,635,749
Ingresos Excedentes de Ingresos de Libre Disposición						
Transferencias Federales Etiquetadas						
A. Aportaciones (A=a1+a2+a3+a4+a5+a6+a7+a8)	50,411,642	7,588,358	58,000,000	47,353,574	47,353,574	-3,058,068
a1) Fondo de Aportaciones para la Nómina Educativa y Gasto Operativo			0	0	0	0
a2) Fondo de Aportaciones para los Servicios de Salud			0	0	0	0
a3) Fondo de Aportaciones para la Infraestructura Social	28,392,375	3,607,625	32,000,000	27,533,320	27,533,320	-859,055
a4) Fondo de Aportaciones para el Fortalecimiento de los Municipios y de las Demarcaciones Territoriales del Distrito Federal	22,019,267	3,980,733	26,000,000	19,820,254	19,820,254	-2,199,013
a5) Fondo de Aportaciones Múltiples			0	0	0	0
a6) Fondo de Aportaciones para la Educación Tecnológica y de Adultos			0	0	0	0
a7) Fondo de Aportaciones para la Seguridad Pública de los Estados y del Distrito Federal			0	0	0	0
a8) Fondo de Aportaciones para el Fortalecimiento de las Entidades Federativas			0	0	0	0
B. Convenios (B=b1+b2+b3+b4)	25,000,000	-10,000,000	15,000,000	2,175,324	2,175,324	-22,824,676
b1) Convenios de Protección Social en Salud			0	0	0	0
b2) Convenios de Descentralización			0	0	0	0
b3) Convenios de Reasignación			0	0	0	0
b4) Otros Convenios y Subsidios	25,000,000	-10,000,000	15,000,000	2,175,324	2,175,324	-22,824,676

MUNICIPIO DE ÉBANO, S. L. P. (a)

Estado Analítico del Ejercicio del Presupuesto de Egresos Detallado - LDF
 Clasificación por Objeto del Gasto (Capítulo y Concepto)
 Del 1 de Enero al 30 de Septiembre de 2018 (b)
 (PESOS)



Concepto (c)	Egresos					Subejercicio (e)
	Aprobado (d)	Ampliaciones/ (Reducciones)	Modificado	Devengado	Pagado	
I. Gasto No Etiquetado (I=A+B+C+D+E+F+G+H+I)	71,000,000	1,519,000	72,519,000	52,417,841	52,048,548	20,101,159
A. Servicios Personales (A=a1+a2+a3+a4+a5+a6+a7)	43,865,300	139,946	44,005,246	29,077,465	29,068,026	14,927,781
a1) Remuneraciones al Personal de Carácter Permanente	36,742,000	-18,000	36,724,000	26,824,577	26,824,577	9,899,423
a2) Remuneraciones al Personal de Carácter Transitorio			0			0
a3) Remuneraciones Adicionales y Especiales	4,886,800	-50,000	4,836,800	253,653	253,653	4,583,147
a4) Seguridad Social			0			0
a5) Otras Prestaciones Sociales y Económicas	2,236,500	207,946	2,444,446	1,999,235	1,989,796	445,211
a6) Previsiones			0			0
a7) Pago de Estímulos a Servidores Públicos			0			0
B. Materiales y Suministros (B=b1+b2+b3+b4+b5+b6+b7+b8+b9)	5,557,400	-1,101,460	4,455,940	3,401,752	3,401,751	1,054,188
b1) Materiales de Administración, Emisión de Documentos y Artículos Oficiales	1,176,300	-335,000	841,300	595,852	595,852	245,448
b2) Alimentos y Utensilios	765,900	62,000	827,900	712,779	712,779	115,121
b3) Materias Primas y Materiales de Producción y Comercialización			0			0
b4) Materiales y Artículos de Construcción y de Reparación	843,000	-341,000	502,000	305,494	305,494	196,506
b5) Productos Químicos, Farmacéuticos y de Laboratorio	17,000	26,000	43,000	35,380	35,380	7,620
b6) Combustibles, Lubricantes y Aditivos	2,606,600	-550,473	2,056,127	1,625,661	1,625,661	430,465
b7) Vestuario, Blancos, Prendas de Protección y Artículos Deportivos	71,600	50,013	121,613	86,587	86,587	35,026
b8) Materiales y Suministros Para Seguridad			0			0
b9) Herramientas, Refacciones y Accesorios Menores	77,000	-13,000	64,000	39,997	39,997	24,003
C. Servicios Generales (C=c1+c2+c3+c4+c5+c6+c7+c8+c9)	9,174,300	-1,757,583	7,416,717	6,358,386	6,278,586	1,058,332
c1) Servicios Básicos	2,749,200	-255,515	2,493,685	2,321,054	2,321,054	172,631
c2) Servicios de Arrendamiento	192,700	35,000	227,700	132,700	132,700	95,000
c3) Servicios Profesionales, Científicos, Técnicos y Otros Servicios	558,000	-190,000	368,000	322,789	242,989	45,211
c4) Servicios Financieros, Bancarios y Comerciales	129,900	160,473	290,373	249,710	249,710	40,664
c5) Servicios de Instalación, Reparación, Mantenimiento y Conservación	1,362,200	-442,001	920,199	703,060	703,060	217,139
c6) Servicios de Comunicación Social y Publicidad	85,000	-35,540	49,460	1,886	1,886	47,574
c7) Servicios de Traslado y Viáticos	1,441,200	-458,000	983,200	858,068	858,068	125,132
c8) Servicios Oficiales	1,152,100	-27,000	1,125,100	985,126	985,126	139,974
c9) Otros Servicios Generales	1,504,000	-545,000	959,000	783,993	783,993	175,007
D. Transferencias, Asignaciones, Subsidios y Otras Ayudas (D=d1+d2+d3+d4+d5+d6+d7+d8+d9)	10,355,000	3,470,000	13,825,000	11,830,482	11,830,482	1,994,518
d1) Transferencias Internas y Asignaciones al Sector Público			0			0
d2) Transferencias al Resto del Sector Público			0			0
d3) Subsidios y Subvenciones			0			0
d4) Ayudas Sociales	5,355,000	3,470,000	8,825,000	8,296,214	8,296,214	528,786
d5) Pensiones y Jubilaciones	5,000,000	0	5,000,000	3,534,268	3,534,268	1,465,732
d6) Transferencias a Fideicomisos, Mandatos y Otros Análogos			0			0
d7) Transferencias a la Seguridad Social			0			0
d8) Donativos			0			0
d9) Transferencias al Exterior			0			0
E. Bienes Muebles, Inmuebles e Intangibles (E=e1+e2+e3+e4+e5+e6+e7+e8+e9)	148,000	15,001	163,001	102,742	102,742	60,259
e1) Mobiliario y Equipo de Administración	92,000	0	92,000	52,742	52,742	39,258
e2) Mobiliario y Equipo Educativo y Recreativo			0			0
e3) Equipo e Instrumental Médico y de Laboratorio			0			0
e4) Vehículos y Equipo de Transporte			0			0
e5) Equipo de Defensa y Seguridad			0			0
e6) Maquinaria, Otros Equipos y Herramientas	56,000	-35,000	21,000	0	0	21,000
e7) Activos Biológicos			0			0
e8) Bienes Inmuebles	0	50,001	50,001	50,000	50,000	1
e9) Activos Intangibles	0		0			0
F. Inversión Pública (F=f1+f2+f3)	0	599,516	599,516	599,516	319,463	0
f1) Obra Pública en Bienes de Dominio Público	0	599,516	599,516	599,516	319,463	0
f2) Obra Pública en Bienes Propios			0			0
f3) Proyectos Productivos y Acciones de Fomento			0			0
G. Inversiones Financieras y Otras Provisiones (G=g1+g2+g3+g4+g5+g6+g7)	0	0	0	0	0	0
g1) Inversiones Para el Fomento de Actividades Productivas			0			0
g2) Acciones y Participaciones de Capital			0			0
g3) Compra de Títulos y Valores			0			0
g4) Concesión de Préstamos			0			0
g5) Inversiones en Fideicomisos, Mandatos y Otros Análogos			0			0
Fideicomiso de Desastres Naturales (Informativo)			0			0
g6) Otras Inversiones Financieras			0			0
g7) Provisiones para Contingencias y Otras Erogaciones Especiales			0			0
H. Participaciones y Aportaciones (H=h1+h2+h3)	0	0	0	0	0	0
h1) Participaciones			0			0
h2) Aportaciones			0			0
h3) Convenios			0			0
I. Deuda Pública (I=i1+i2+i3+i4+i5+i6+i7)	1,900,000	153,579	2,053,579	1,047,497	1,047,497	1,006,082
i1) Amortización de la Deuda Pública	1,200,000	-30,000	1,170,000	350,000	350,000	820,000
i2) Intereses de la Deuda Pública	500,000	0	500,000	336,918	336,918	163,082
i3) Comisiones de la Deuda Pública			0			0
i4) Gastos de la Deuda Pública			0			0
i5) Costo por Coberturas			0			0
i6) Apoyos Financieros			0			0
i7) Adeudos de Ejercicios Fiscales Anteriores (ADEFAS)	200,000	183,579	383,579	360,579	360,579	23,000

MUNICIPIO DE ÉBANO, S. L. P. (a)

Estado Analítico del Ejercicio del Presupuesto de Egresos Detallado - LDF

Clasificación por Objeto del Gasto (Capítulo y Concepto)

Del 1 de Enero al 30 de Septiembre de 2018 (b)

(PESOS)



Concepto (c)	Egresos					Subejercicio (e)
	Aprobado (d)	Ampliaciones/ (Reducciones)	Modificado	Devengado	Pagado	
II. Gasto Etiquetado (II=A+B+C+D+E+F+G+H+I)	74,856,642	7,966,450	82,823,092	53,075,400	50,696,091	29,747,693
A. Servicios Personales (A=a1+a2+a3+a4+a5+a6+a7)	9,900,000	140,000	10,040,000	5,523,853	5,523,853	4,516,147
a1) Remuneraciones al Personal de Carácter Permanente	8,500,000	0	8,500,000	5,231,377	5,231,377	3,268,623
a2) Remuneraciones al Personal de Carácter Transitorio			0	0	0	0
a3) Remuneraciones Adicionales y Especiales	1,350,000	140,000	1,490,000	281,176	281,176	1,208,824
a4) Seguridad Social			0	0	0	0
a5) Otras Prestaciones Sociales y Económicas	50,000	0	50,000	11,300	11,300	38,700
a6) Previsiones			0	0	0	0
a7) Pago de Estímulos a Servidores Públicos			0	0	0	0
B. Materiales y Suministros (B=b1+b2+b3+b4+b5+b6+b7+b8+b9)	935,000	510,335	1,445,335	724,356	724,356	720,979
b1) Materiales de Administración, Emisión de Documentos y Artículos Oficiales	100,000	34,936	134,936	15,509	15,509	119,427
b2) Alimentos y Utensilios	0	359,425	359,425	352,873	352,873	6,552
b3) Materias Primas y Materiales de Producción y Comercialización			0	0	0	0
b4) Materiales y Artículos de Construcción y de Reparación			0	0	0	0
b5) Productos Químicos, Farmacéuticos y de Laboratorio			0	0	0	0
b6) Combustibles, Lubricantes y Aditivos	535,000	70,000	605,000	130,000	130,000	475,000
b7) Vestuario, Blancos, Prendas de Protección y Artículos Deportivos	300,000	45,974	345,974	225,974	225,974	120,000
b8) Materiales y Suministros Para Seguridad			0	0	0	0
b9) Herramientas, Refacciones y Accesorios Menores			0	0	0	0
C. Servicios Generales (C=c1+c2+c3+c4+c5+c6+c7+c8+c9)	5,165,000	1,188,099	6,353,099	4,480,607	4,480,607	1,872,491
c1) Servicios Básicos	5,000,000	474,702	5,474,702	4,288,530	4,288,530	1,186,172
c2) Servicios de Arrendamiento	0	2,040	2,040	2,040	2,040	0
c3) Servicios Profesionales, Científicos, Técnicos y Otros Servicios	0	311,957	311,957	0	0	311,957
c4) Servicios Financieros, Bancarios y Comerciales	0	4,000	4,000	1,721	1,721	2,279
c5) Servicios de Instalación, Reparación, Mantenimiento y Conservación	100,000	100,000	200,000	19,452	19,452	180,548
c6) Servicios de Comunicación Social y Publicidad	0	400	400	0	0	400
c7) Servicios de Traslado y Viáticos	65,000	100,000	165,000	30,767	30,767	134,233
c8) Servicios Oficiales			0	0	0	0
c9) Otros Servicios Generales	0	195,000	195,000	138,097	138,097	56,903
D. Transferencias, Asignaciones, Subsidios y Otras Ayudas (D=d1+d2+d3+d4+d5+d6+d7+d8+d9)	0	0	0	0	0	0
d1) Transferencias Internas y Asignaciones al Sector Público			0	0	0	0
d2) Transferencias al Resto del Sector Público			0	0	0	0
d3) Subsidios y Subvenciones			0	0	0	0
d4) Ayudas Sociales	0	0	0	0	0	0
d5) Pensiones y Jubilaciones			0	0	0	0
d6) Transferencias a Fideicomisos, Mandatos y Otros Análogos			0	0	0	0
d7) Transferencias a la Seguridad Social			0	0	0	0
d8) Donativos			0	0	0	0
d9) Transferencias al Exterior			0	0	0	0
E. Bienes Muebles, Inmuebles e Intangibles (E=e1+e2+e3+e4+e5+e6+e7+e8+e9)	0	0	0	0	0	0
e1) Mobiliario y Equipo de Administración			0	0	0	0
e2) Mobiliario y Equipo Educativo y Recreativo			0	0	0	0
e3) Equipo e Instrumental Médico y de Laboratorio			0	0	0	0
e4) Vehículos y Equipo de Transporte			0	0	0	0
e5) Equipo de Defensa y Seguridad			0	0	0	0
e6) Maquinaria, Otros Equipos y Herramientas			0	0	0	0
e7) Activos Biológicos			0	0	0	0
e8) Bienes Inmuebles			0	0	0	0
e9) Activos Intangibles			0	0	0	0
F. Inversión Pública (F=f1+f2+f3)	58,856,642	-2,365,679	56,490,963	34,036,288	31,656,979	22,454,675
f1) Obra Pública en Bienes de Dominio Público	58,856,642	-4,620,679	54,235,963	31,781,288	29,401,979	22,454,675
f2) Obra Pública en Bienes Propios	0	0	0	0	0	0
f3) Proyectos Productivos y Acciones de Fomento	0	2,255,000	2,255,000	2,255,000	2,255,000	0
G. Inversiones Financieras y Otras Provisiones (G=g1+g2+g3+g4+g5+g6+g7)	0	0	0	0	0	0
g1) Inversiones Para el Fomento de Actividades Productivas			0	0	0	0
g2) Acciones y Participaciones de Capital			0	0	0	0
g3) Compra de Títulos y Valores			0	0	0	0
g4) Concesión de Préstamos			0	0	0	0
g5) Inversiones en Fideicomisos, Mandatos y Otros Análogos			0	0	0	0
Fideicomiso de Desastres Naturales (Informativo)			0	0	0	0
g6) Otras Inversiones Financieras			0	0	0	0
g7) Provisiones para Contingencias y Otras Erogaciones Especiales			0	0	0	0
H. Participaciones y Aportaciones (H=h1+h2+h3)	0	799,500	799,500	799,500	799,500	0
h1) Participaciones			0	0	0	0
h2) Aportaciones			0	0	0	0
h3) Convenios	0	799,500	799,500	799,500	799,500	0
I. Deuda Pública (I=i1+i2+i3+i4+i5+i6+i7)	0	7,694,195	7,694,195	7,510,796	7,510,796	183,399
i1) Amortización de la Deuda Pública			0	0	0	0
i2) Intereses de la Deuda Pública			0	0	0	0
i3) Comisiones de la Deuda Pública			0	0	0	0
i4) Gastos de la Deuda Pública			0	0	0	0
i5) Costo por Coberturas			0	0	0	0
i6) Apoyos Financieros			0	0	0	0
i7) Adeudos de Ejercicios Fiscales Anteriores (ADEFAS)	0	7,694,195	7,694,195	7,510,796	7,510,796	183,399
III. Total de Egresos (III = I + II)	145,856,642	9,485,450	155,342,092	105,493,241	102,744,639	49,848,852

MUNICIPIO DE ÉBANO, S. L. P. (a)
 Estado Analítico del Ejercicio del Presupuesto de Egresos Detallado - LDF
 Clasificación Administrativa
 Del 1 de Enero al 30 de Septiembre de 2018 (b)
 (PESOS)



Concepto (c)	Egresos					Subejercicio (e)
	Aprobado (d)	Ampliaciones/ (Reducciones)	Modificado	Devengado	Pagado	
I. Gasto No Etiquetado (I=A+B+C+D+E+F+G+H)	71,000,000	1,519,000	72,519,000	52,417,841	52,048,548	20,101,159
TESORERIA	71,000,000	1,519,000	72,519,000	52,417,841	52,048,548	20,101,159
						0
						0
						0
						0
						0
						0
						0
II. Gasto Etiquetado (II=A+B+C+D+E+F+G+H)	74,856,642	7,966,450	82,823,092	53,075,400	50,696,091	29,747,693
INFRAESTRUCTURA	32,000,000	98,977	32,098,977	26,058,576	23,679,268	6,040,401
FORTALECIMIENTO	26,000,000	21,330	26,021,330	16,264,161	16,264,161	9,757,169
OTROS	16,856,642	7,846,143	24,702,785	10,752,663	10,752,663	13,950,123
						0
						0
						0
						0
						0
III. Total de Egresos (III = I + II)	145,856,642	9,485,450	155,342,092	105,493,241	102,744,639	49,848,852

MUNICIPIO DE EBANO, S. L. P. (a)
 Estado Analítico del Ejercicio del Presupuesto de Egresos Detallado - LDF
 Clasificación Funcional (Finalidad y Función)
 Del 1 de Enero al 30 de Septiembre de 2018 (b)
 (PESOS)



Concepto (c)	Egresos					Subejercicio (e)
	Aprobado (d)	Ampliaciones/ (Reducciones)	Modificado	Devengado	Pagado	
I. Gasto No Etiquetado (I=A+B+C+D)	71,000,000	1,519,000	72,519,000	52,417,841	52,048,548	20,101,159
A. Gobierno (A=a1+a2+a3+a4+a5+a6+a7+a8)	57,596,000	-2,665,609	54,930,391	38,505,932	38,416,693	16,424,458
a1) Legislación			0	0	0	0
a2) Justicia			0	0	0	0
a3) Coordinación de la Política de Gobierno	2,130,000	-435,000	1,695,000	1,194,793	1,194,793	500,207
a4) Relaciones Exteriores			0	0	0	0
a5) Asuntos Financieros y Hacendarios	54,599,000	-2,267,109	52,331,891	36,859,184	36,769,945	15,472,707
a6) Seguridad Nacional			0	0	0	0
a7) Asuntos de Orden Público y de Seguridad Interior	102,000	2,500	104,500	58,616	58,616	45,884
a8) Otros Servicios Generales	765,000	34,000	799,000	393,339	393,339	405,661
B. Desarrollo Social (B=b1+b2+b3+b4+b5+b6+b7)	11,309,000	3,978,029	15,287,029	12,717,129	12,437,075	2,569,901
b1) Protección Ambiental			0	0	0	0
b2) Vivienda y Servicios a la Comunidad	400,000	1,449,516	1,849,516	1,826,223	1,546,170	23,293
b3) Salud	2,105,000	-15,000	2,090,000	2,073,912	2,073,912	16,088
b4) Recreación, Cultura y Otras Manifestaciones Sociales	6,954,000	203,513	7,157,513	5,026,199	5,026,199	2,131,314
b5) Educación	500,000	215,000	715,000	446,877	446,877	268,123
b6) Protección Social	500,000	-260,000	240,000	157,458	157,458	82,542
b7) Otros Asuntos Sociales	850,000	2,385,000	3,235,000	3,186,459	3,186,459	48,541
C. Desarrollo Económico (C=c1+c2+c3+c4+c5+c6+c7+c8+c9)	195,000	53,001	248,001	147,282	147,282	100,719
c1) Asuntos Económicos, Comerciales y Laborales en General			0	0	0	0
c2) Agropecuaria, Silvicultura, Pesca y Caza			0	0	0	0
c3) Combustibles y Energía			0	0	0	0
c4) Minería, Manufacturas y Construcción			0	0	0	0
c5) Transporte			0	0	0	0
c6) Comunicaciones			0	0	0	0
c7) Turismo	145,000	3,000	148,000	60,679	60,679	87,321
c8) Ciencia, Tecnología e Innovación	50,000	50,001	100,001	86,603	86,603	13,398
c9) Otras Industrias y Otros Asuntos Económicos			0	0	0	0
D. Otras No Clasificadas en Funciones Anteriores (D=d1+d2+d3+d4)	1,900,000	153,579	2,053,579	1,047,497	1,047,497	1,006,082
d1) Transacciones de la Deuda Pública / Costo Financiero de la Deuda	1,900,000	153,579	2,053,579	1,047,497	1,047,497	1,006,082
d2) Transferencias, Participaciones y Aportaciones Entre Diferentes			0	0	0	0
d3) Saneamiento del Sistema Financiero			0	0	0	0
d4) Adeudos de Ejercicios Fiscales Anteriores			0	0	0	0
II. Gasto Etiquetado (II=A+B+C+D)	74,856,642	7,966,450	82,823,092	53,075,400	50,696,091	29,747,693
A. Gobierno (A=a1+a2+a3+a4+a5+a6+a7+a8)	26,000,000	-6,551,647	19,448,353	9,701,184	9,701,184	9,747,169
a1) Legislación			0	0	0	0
a2) Justicia			0	0	0	0
a3) Coordinación de la Política de Gobierno			0	0	0	0
a4) Relaciones Exteriores			0	0	0	0
a5) Asuntos Financieros y Hacendarios	0	313,454	313,454	114,498	114,498	198,956
a6) Seguridad Nacional			0	0	0	0
a7) Asuntos de Orden Público y de Seguridad Interior	26,000,000	-6,865,102	19,134,898	9,586,685	9,586,685	9,548,213
a8) Otros Servicios Generales			0	0	0	0
B. Desarrollo Social (B=b1+b2+b3+b4+b5+b6+b7)	48,856,642	4,718,903	53,575,545	33,608,421	31,229,112	19,967,124
b1) Protección Ambiental	0	20,209,767	20,209,767	17,706,119	15,326,811	2,503,648
b2) Vivienda y Servicios a la Comunidad	48,856,642	-16,085,679	32,770,963	15,307,487	15,307,487	17,463,477
b3) Salud			0	0	0	0
b4) Recreación, Cultura y Otras Manifestaciones Sociales	0	249,795	249,795	249,795	249,795	0
b5) Educación			0	0	0	0
b6) Protección Social	0	345,020	345,020	345,020	345,020	0
b7) Otros Asuntos Sociales			0	0	0	0
C. Desarrollo Económico (C=c1+c2+c3+c4+c5+c6+c7+c8+c9)	0	2,255,000	2,255,000	2,255,000	2,255,000	0
c1) Asuntos Económicos, Comerciales y Laborales en General	0	650,000	650,000	650,000	650,000	0
c2) Agropecuaria, Silvicultura, Pesca y Caza	0	1,605,000	1,605,000	1,605,000	1,605,000	0
c3) Combustibles y Energía			0	0	0	0
c4) Minería, Manufacturas y Construcción			0	0	0	0
c5) Transporte			0	0	0	0
c6) Comunicaciones			0	0	0	0
c7) Turismo			0	0	0	0
c8) Ciencia, Tecnología e Innovación			0	0	0	0
c9) Otras Industrias y Otros Asuntos Económicos			0	0	0	0

MUNICIPIO DE EBANO, S. L. P. (a)
 Estado Análítico del Ejercicio del Presupuesto de Egresos Detallado - LDF
 Clasificación Funcional (Finalidad y Función)
 Del 1 de Enero al 30 de Septiembre de 2018 (b)
 (PESOS)



Concepto (c)	Egresos					Subejercicio (e)
	Aprobado (d)	Ampliaciones/ (Reducciones)	Modificado	Devengado	Pagado	
D. Otras No Clasificadas en Funciones Anteriores (D=d1+d2+d3+d4)	0	7,544,195	7,544,195	7,510,796	7,510,796	33,399
d1) Transacciones de la Deuda Publica / Costo Financiero de la Deuda	0	7,544,195	7,544,195	7,510,796	7,510,796	33,399
d2) Transferencias, Participaciones y Aportaciones Entre Diferentes			0			0
d3) Saneamiento del Sistema Financiero			0			0
d4) Adeudos de Ejercicios Fiscales Anteriores			0			0
III. Total de Egresos (III = I + II)	145,856,642	9,485,450	155,342,092	105,493,241	102,744,639	49,848,852

MUNICIPIO DE EBANO, S. L. P. (a)
 Estado Analítico del Ejercicio del Presupuesto de Egresos Detallado - LDF
 Clasificación de Servicios Personales por Categoría
 Del 1 de Enero al 30 de Septiembre de 2018 (b)
 (PESOS)



Concepto (c)	Egresos					Subejercicio (e)
	Aprobado (d)	Ampliaciones/ (Reducciones)	Modificado	Devengado	Pagado	
I. Gasto No Etiquetado (I=A+B+C+D+E+F)	43,865,300	139,946	44,005,246	29,077,465	29,068,026	14,927,781
Personal Administrativo y de Servicio Público	43,865,300	139,946	44,005,246	29,077,465	29,068,026	14,927,781
Magisterio			0			0
C. Servicios de Salud (C=c1+c2)	0	0	0	0	0	0
c1) Personal Administrativo			0			0
c2) Personal Médico, Paramédico y afin			0			0
Seguridad Pública			0			0
b. Gastos asociados a la implementación de nuevas leyes federales o reformas a las mismas (E = e1 + e2)	0	0	0	0	0	0
e1) Nombre del Programa o Ley 1			0			0
e2) Nombre del Programa o Ley 2			0			0
r. Sentencias laborales definitivas			0			0
Gasto Etiquetado (II=A+B+C+D+E+F)	9,900,000	140,000	10,040,000	5,523,853	5,523,853	4,516,147
Personal Administrativo y de Servicio Público	0	140,000	140,000	1,820,872	1,820,872	-1,680,872
B. Magisterio			0			0
C. Servicios de Salud (C=c1+c2)	0	0	0	0	0	0
c1) Personal Administrativo			0			0
c2) Personal Médico, Paramédico y afin			0			0
D. Seguridad Pública	9,900,000	0	9,900,000	3,702,981	3,702,981	6,197,019
E. Gastos asociados a la implementación de nuevas leyes federales o reformas a las mismas (E = e1 + e2)	0	0	0	0	0	0
e1) Nombre del Programa o Ley 1			0			0
e2) Nombre del Programa o Ley 2			0			0
F. Sentencias laborales definitivas			0			0
Total del Gasto en Servicios Personales (III = I + II)	53,765,300	279,946	54,045,246	34,601,318	34,591,879	19,443,928

Otros



Información de obligaciones pagadas o garantizadas con fondos federales

Período del 1 de enero al 30 de septiembre del 2018

MUNICIPIO DE EBANO, S. L. P.

Tipo de Obligación	Plazo	Tasa	Fin, Destino y Objeto	Acreedor, Proveedor o Contratista	Importe Total	Fondo	Importe Garantizado	Importe Pagado	Importe y porcentaje del total que se paga y garantiza con el recurso de dichos fondos	% respecto al total
INSTRUMENTO DE CRÉDITO A LARGO PLAZO	30/11/2021	TIE+2.5	DEUDA INTERNA	BANSI, S. A.	9461171.28	RAMO 28	\$ 1,200,000.00	\$ 900,000.00	\$ 900,000.00	9.5%

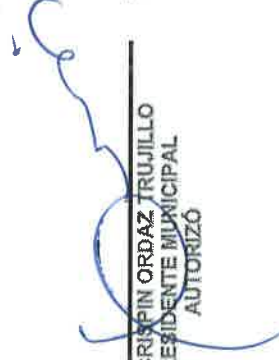
 ING. CRISPIN ORDAZ TRUJILLO
 PRESIDENTE MUNICIPAL
 AUTORIZÓ

 CP. ROSA MARÍA FLORES LOREDO
 CONTRALOR
 REVISÓ

 LIC. ANA ESTHELA VARGAS RAMOS
 SÍNDICO
 V.c.B.c.



YESSE PARRA MONTAÑA
 ELABORÓ
 2018-2019
 EBANO, S.L.P.

Municipio de Ebano SLP
Reporte del ejercicio y destino de gasto federalizado y reintegros
Al 30 de Septiembre de 2018

Programa o Fondo	Destino de los Recursos	Ejercicio		Reintegro
		Devengado	Pagado	
FONDO DE APORTACIONES PARA LA INFRAESTRUCTURA MUNICIPAL (FISM)	ALTA Y MUY ALTA MARGINACION	\$ 23,580,290.92	\$ 23,580,290.92	\$ -
FONDO DE APORTACIONES PARA EL FORTALECIMIENTO MUNICIPAL (FORTAMUN)	ALTA Y MUY ALTA MARGINACION	\$ 16,242,831.00	\$ 16,242,831.00	\$ -
FONDO PARA ENTIDADES FEDERATIVAS Y MUNICIPIOS PRODUCTORES DE HIDROCARBUROS (FEFYMPH)	PARA RESARCIR AFECTACIONES AL ENTORNO SOCIAL Y ECOLÓGICO CAUSADO POR LAS ACTIVIDADES DE EXTRACCIÓN DE HIDROCARBUROS	\$ 3,909,719.96	\$ 3,909,719.96	\$ -

ING. CRISLIN ORDAZ TRUJILLO
 RESIDENTE MUNICIPAL
 AUTORIZÓ

C.P. BEATRIZ EUGENIA SALAS GUZMAN
 TESORERO MUNICIPAL
 ELABORÓ

LIC. ANA ESTHELA VARGAS RAMOS
 SÍNDICO
 Vo.Bo.



C.P. ROSAMARIA FLORES LOREDO
 CONTRALOR
 REVISÓ

Información de erogaciones adicionales aprobadas en el presupuesto de egresos, con cargo a los ingresos excedentes



MUNICIPIO DE EBANO, S. L. P.

Período del 1 de enero al 30 de septiembre del 2018

Tipo de Obligación	Fin, Destino y Objeto	PRESUPUESTO APROBADO DE EGRESOS	EGRESOS ADICIONALES	INGRESOS EXCEDENTES	NOTA
	"EL PRESENTE FORMATO NO FUE UTILIZADO, EN VIRTUD QUE LA INFORMACIÓN REQUERIDA NO ES APLICABLE A ESTA ENTIDAD"				

 ING. CRISLIN ORDAZ TRUJILLO
 PRESIDENTE MUNICIPAL
 AUTORIZO

CP. BEATRIZ EUGENIA SALAS GUZMAN
 TESORERO MUNICIPAL
 ELABORO

 CP. ROSA MARÍA FLORES LOREDO
 CONTRALOR
 REVISO

 LIC. ANA ESTHELA VARGAS RAMOS
 SÍNDICO
 V.Bo.





Relación de contratos plurianuales de obra pública y servicios relacionados con las mismas
Al 30 de septiembre del 2018

MUNICIPIO DE ÉBANO, S. L. P.

No.	Núm. de contrato	Objeto del contrato	Modalidad de adjudicación	Monto contratado	Fecha de contrato	Vigencia del contrato
(1)	(2)	(3)	(4)	(5)	(6)	(7)
		"EL PRESENTE FORMATO NO FUE UTILIZADO, EN VIRTUD QUE LA INFORMACIÓN REQUERIDA NO ES APLICABLE A ESTA ENTIDAD"				

DECLARAMOS BAJO PROTESTA DECIR LA VERDAD QUE LOS DATOS AQUÍ PLASMADOS SON FIDELIGNOS Y QUE NO SE HA OMITIDO INFORMACIÓN ALGUNA

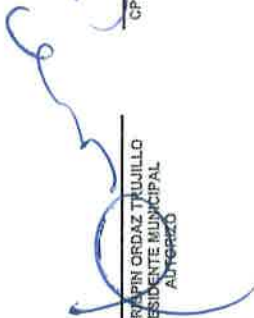
 ING. CRAIN ORDÁZ TRUJILLO
 PRESIDENTE MUNICIPAL
 APOBACAO

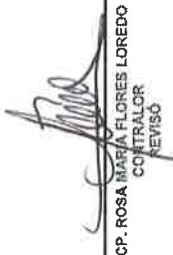
 CP. ROSA MARÍA FLORES LOREDO
 CONTRALOR
 NEWISO

 L.J.C. ANA ESTHELA VARGAS RAMOS
 SÍNDICO
 Y.O.B.





Información detallada de cada financiamiento u obligación contraída en el periodo

Periodo del 1 de enero al 30 de septiembre del 2018

MUNICIPIO DE EBANO, S. L. P.

Tipo de Obligación	Plazo	Tasa	Fin, Destino y Objeto	Acreedor, Proveedor o Contratista	Importe Total	Amortización	Importe y porcentaje del total que se paga.	% respecto al total
			"EL PRESENTE FORMATO NO FUE UTILIZADO, EN VIRTUD QUE LA INFORMACIÓN REQUERIDA NO ES APLICABLE A ESTA ENTIDAD"					

 ING. CRISÁN ORDAZ TRUJILLO
 PRESIDENTE MUNICIPAL
 AUTORIZO

 CP. BEATRIZ EIRGENIA SALAS GUZMÁN
 TESORERO MUNICIPAL
 ELABORÓ

 CP. ROSAMARIA FLORES LOREDO
 CONTRALOR
 REVISÓ

 LIC. ANA ESTHELVA VARGAS RAMOS
 SINDICO
 Yo.Bo.

 MUNICIPIO DE EBANO
 R. AYUNTAMIENTO
 2016-01-06
 EBANO, S.L.P.